

# BOLETIN ESTADISTICO

Marzo - 2024



## **HOSPITAL REGIONAL DE LORETO**

**“FELIPE ARRIOLA IGLESIAS”**

### **DIRECTOR GENERAL**

M. Cesar Jhonny Ramal Asayag.

### **SUB DIRECTOR GENERAL**

M. Graciela Noelia Raffo Morón.

### **DIRECTOR ADMINISTRATIVO**

C.P.C. Héctor Gastelo Chávez Salinas

### **JEFE DE ESTADISTICA E INFORMATICA**

ING. Miguel Vargas Sandi.



Consulta Externa

# ***CONSULTA EXTERNA***

### 1. ATENDIDOS Y ATENCIONES EN CONSULTA EXTERNA POR SEXO

Según Grupo Etario: Periodo: MARZO-2024

GRUPO ETAREO	ATENDIDOS			ATENCIONES		
	TOTAL	F	M	TOTAL	F	M
TOTAL GENERAL	3474	2075	1399	11835	7274	4561
< 01 mes	268	126	142	753	350	403
01 a 11 meses	47	18	29	254	116	138
01 a 04 años	135	58	77	418	191	227
05 a 11 años	193	82	111	459	197	262
12 a 17 años	226	151	75	732	559	173
18 a 29 años	602	422	180	1905	1382	523
30 a 59 años	1327	846	481	4684	2998	1686
60 años a más	676	372	304	2630	1481	1149

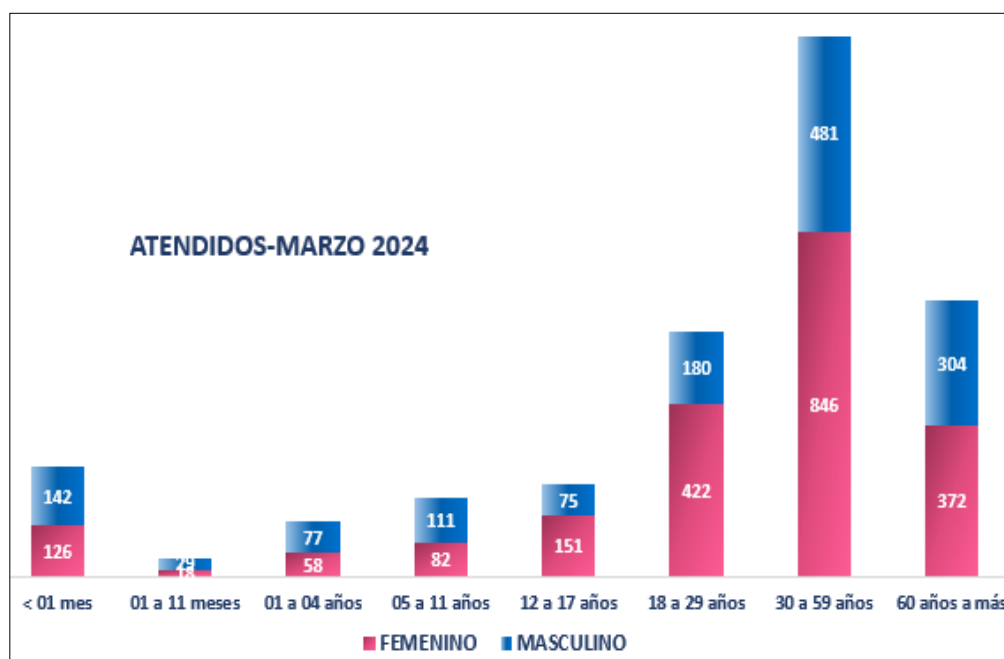

**Graf. 01** atendidos durante el mes de marzo según grupo Etario.

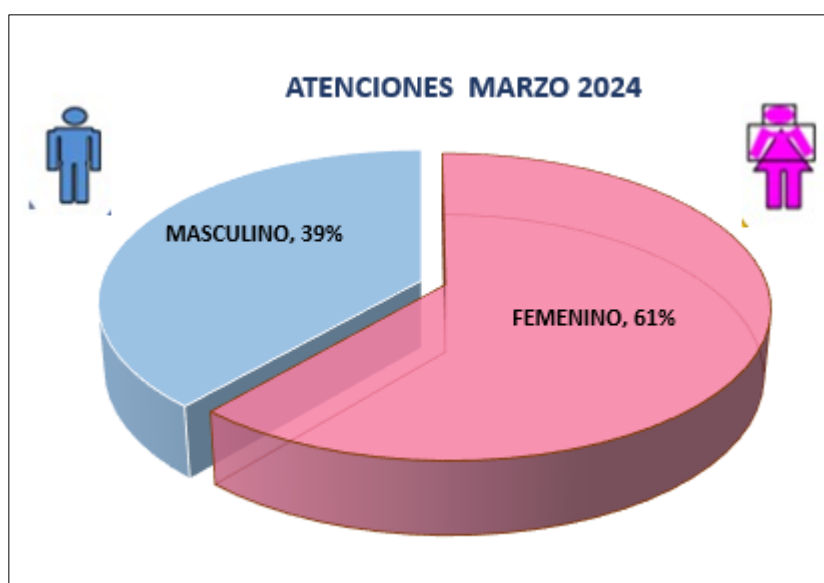

**Graf. 02** durante el mes de marzo se realizó más atenciones del sexo Femenino al 61%.

## 2. ATENDIDOS EN CONSULTA EXTERNA POR SERVICIO:

ITEM	UNIDADES PRESTADORAS DE SALUD	NUEVOS	CONTINUADOR	REINGRESANTE	ATENDIDOS	ATENCIONES
CONSULTORIOS MEDICOS	CARDIOLOGIA	310	132	110	420	552
	CIRUGIA	109	70	19	128	198
	CIRUGÍA PEDIÁTRICA	17	16	6	23	39
	CIRUGIA RECONSTRUCTIVA	15	26	-	15	41
	DERMATOLOGÍA	117	63	13	130	193
	ECOCARDIOGRAFÍA	70	14	17	87	101
	ENDOCRINOLOGÍA	65	83	45	110	193
	ENDOSCOPIA DIGESTIVA	38	1	-	38	39
	ENFERMEDADES INFECTOLOGÍA	82	59	61	143	202
	GASTROENTEROLOGÍA	194	146	72	266	412
	GERIATRÍA	76	70	14	90	160
	GINECOLOGIA	111	107	39	-	257
	GINECOLOGIA ONCOLOGICA	141	537	81	-	759
	GINECOLOGÍA Y OBSTETRICIA	45	32	5	-	82
	HEMATOLOGÍA	19	62	12	-	93
	MEDICINA GENERAL	152	66	34	-	252
	MEDICINA INTERNA	37	3	3	-	43
	MEDICINA REHABILITACION	39	19	37	-	95
	NEFROLOGÍA	10	35	9	19	54
	NEONATOLOGÍA	244	194	-	244	438
	NEUMOLOGÍA	74	41	16	90	131
	NEUROCIRUGIA	35	22	13	48	70
	NEUROLOGIA	121	89	40	161	250
	OFTALMOLOGIA	86	157	28	114	271
	OTORRINOLARINGOLOGIA	127	116	42	169	285
	PEDIATRIA	120	90	23	143	233
	PSIQUIATRIA	42	50	13	55	105
	REUMATOLOGIA	90	31	50	140	171
TRAUMATOLOGIA	123	80	20	143	223	
UROLOGIA	95	129	37	132	261	
	<b>TOTAL</b>	<b>2,804</b>	<b>2,540</b>	<b>859</b>	<b>2,908</b>	<b>6,203</b>
CONSULTORIOS NO MEDICAS	ATENCION BASICA PARA ENFERMEDADES NO TRANSMISIBLES	128	30	35	163	1,374
	ATENCION GESTANTES Y PUERPERAS	93	123	11	104	656
	CONSULTORIO CONTROL TUBERCULOSIS	97	75	18	115	554
	CRECIMIENTO Y DESARROLLO	10	31	2	12	431
	ECOGRAFIA GINECO-OBSTETRICA	154	57	11	165	285
	ENFERMEDADES METAXENICAS Y OTRAS TRANSMITIDAS POR VECTORES	72	64	4	76	278
	ENFERMERIA	161	514	154	315	261
	GINECOLOGIA Y OBSTETRICIA DE LA NIÑA Y LA ADOLESCENTE	40	73	1	41	207
	INMUNIZACIONES	370	82	60	430	194
	MONITOREO FETAL	98	79	7	105	185
	NUTRICION	71	10		71	154
	NUTRICIÓN Y DIETÉTICA	59	29	28	87	153
	ODONTOLOGIA GENERAL	137	126	33	170	125
	ODONTOLOGIA PEDIATRICA	20	3	2	22	113
	PLANIFICACION FAMILIAR	245	153	115	360	99
	PSICOLOGIA	88	111	24	112	74
	PSICOPROFILAXIS	18	69		18	49
	REHABILITACION DE LA UNIDAD MOTORA Y DOLOR	89	1,268	40	129	46
	VALORACION RIESGO CARDIOVASCULAR	155	34	51	206	15
	<b>TOTAL</b>	<b>2,105</b>	<b>2,931</b>	<b>596</b>	<b>2,701</b>	<b>5,253</b>
	<b>TOTAL GENERAL</b>	<b>4,909</b>	<b>5,471</b>	<b>1,455</b>	<b>5,609</b>	<b>11,456</b>

### 3. ATENCIONES POR PROFESIONAL DE LA SALUD:

ESPECIALIDAD	NOMBRES Y APELLIDOS	CONTI NUADOR	NUEVOS	REINGRE SANTE	TOTAL ATENDIDOS	TOTAL ATENCIONES
MEDICO CARDIOLOGO	AYQUIPA ANTEZANA ANDRES FLORENCIO	60	150	50	200	260
MEDICO CARDIOLOGO	PASACHE PINEDO JUAN DANIEL	29	88	33	121	150
MEDICO CARDIOLOGO	ZUMAETA CORDOVA CHANER	54	97	37	134	188
MEDICO CIRUJANO GENERAL	MEDINA GARCIA CESAR ENRIQUE	32	46	4	50	82
MEDICO CIRUJANO GENERAL	PADILLA LEON MARCO ANTONIO	22	27	3	30	52
MED. CIRUJANO ONCOLOGO	FERNANDEZ RENGIFO GISELL NARDIA	43	1	6	7	50
MED CIRUJANO ONCOLOGO	HUAMANCHAU CONDORI BENJAMIN A.	63	25	19	44	107
MED DERMATOLOGO	ZAMORA PEREA HUGO PERCY	63	117	13	130	193
MED GASTROENTEROLOGO	ESTRELLA VALDIVIA MARTHA SILVESTRE	54	110	19	129	183
MED GASTROENTEROLOGO	GARCIA PAREDES EDVIN	45	47	15	62	107
MED GASTROENTEROLOGO	SALINAS MORALES JOSE ANTONIO	32	82	34	116	148
MED GASTROENTEROLOGO	TRIGOSO BABILONIA SANDER	16	16	5	21	37
MEDICO GENERAL	BOSMEDIANO MAYTAHUARI NIXON	4	-	-	0	4
MEDICO GENERAL	CASADO DEL CASTILLO JHON ALEXANDER	26	15	-	15	41
MEDICO GENERAL	CASTRO LATORRE ALAN	16	36	12	48	64
MEDICO GENERAL	CULQUI RENGIFO LUIS ENRIQUE	1	1	-	1	2
MEDICO GENERAL	MENDOZA MENDOZA EDWIN	12	6	3	9	21
MEDICO GENERAL	QUISPE SALCEDO ELVIS	55	37	17	54	109
MEDICO GENERAL	RIOS ZEVALLOS WILFREDO GAMANIEL	34	16	9	25	59
MEDICO GENERAL	RIVERA DOMINGUEZ GIUSEPPE	69	175	37	212	281
MEDICO GENERAL	RODRIGUEZ SIGUAS NELLY GABRIELA	-	5	-	5	5
MEDICO GENERAL	ROJAS SANCHEZ JHENY BETZABE	42	20	6	26	68
MEDICO GENERAL	SINTI BACALLA PERCY	41	74	16	90	131
MEDICO GENERAL	TRUJILLO GARCIA NORCKA MILAGROS	-	4	-	4	4
MEDICO GINECO-OBSTETRA	CABRERA OLORTEGUI FREDY JESUS	25	67	7	74	99
MEDICO GINECO-OBSTETRA	CAMACHO FLORES BEDER	39	76	5	81	120
MEDICO GINECO-OBSTETRA	DIAZ CORDOVA LUIS ANTONIO	39	1	2	3	42
MEDICO GINECO-OBSTETRA	GALLO PAREDES CHRISTOPHER E.	4	9	-	9	13
MEDICO GINECO-OBSTETRA	MARIN GARCIA JAIME	15	17	-	17	32
MEDICO GINECO-OBSTETRA	VASQUEZ VASQUEZ JAVIER	133	164	53	217	350
MEDICO NEFROLOGO	HUAMAN PEÑA JUAN CARLOS	23	4	6	10	33
MEDICO NEUROLOGO	DONAYRE VASQUEZ GUILLERMO MAX.	36	49	16	65	101
MEDICO NEUROLOGO	SOSA VERANO FREDY WILDER	51	58	24	82	133
MEDICO OFTALMOLOGO	LIMACHI YUPANQUI MARUJA ROSARIO	87	50	14	64	151
MEDICO ONCOLOGO	LOJA VEGA ELMER	2	-	-	0	2
MEDICO ONCOLOGO	QUIROZ MOREY NORMA MILAGROS	106	6	10	16	122
MED. OTORRINOLARINGOLOGO	RAMOS SANTILLAN HORACIO	28	72	6	78	106
MED. OTORRINOLARINGOLOGO	SANCHEZ PAUCAR JERSON LYNN	90	69	36	105	195
MED. OTRAS ESPECIALIDADES	ACHONG SANCHEZ JAVIER ENRIQUE	-	1	-	1	1
MED. OTRAS ESPECIALIDADES	ARTEAGA MENDOZA LUIS ERNESTO	62	19	12	31	93
MED. OTRAS ESPECIALIDADES	CELIS SALINAS JUAN CARLOS	-	4	-	4	4
MED. OTRAS ESPECIALIDADES	DE LA PUENTE OLORTEGUI CARLOS E.	28	33	7	40	68
MED. OTRAS ESPECIALIDADES	GOMEZ RODRIGUEZ RONY	22	35	13	48	70
MED. OTRAS ESPECIALIDADES	LOPEZ LASTRES RUCELA DE LOS ANGELES	31	90	50	140	171
MED. OTRAS ESPECIALIDADES	ORBEGOSO FARFAN LUIS ANGEL	32	32	19	51	83
MED. OTRAS ESPECIALIDADES	PARIMANGO ALVAREZ MARCOS HUGO	51	33	26	59	110
MED. OTRAS ESPECIALIDADES	RAMIREZ GARCIA EDGAR ANTONIO	36	50	32	82	118
MED. OTRAS ESPECIALIDADES	RENGIFO FERNANDINI JOSE CARLOS	-	5	-	5	5
MED. OTRAS ESPECIALIDADES	TREVEJO KANAFFO AZALEA SILVERIA P.	19	39	37	76	95
MED. OTRAS ESPECIALIDADES	VIDEIRA PAREDES OSWALDO	23	28	29	57	80
MED. OTRAS ESPECIALIDADES	ZUMAETA SAENZ MIDORY ORIANA	32	5	5	10	42
MEDICO OTROS CIRUGIA	ADRIANZEN RODRIGUEZ MARCO A.	16	17	6	23	39
MEDICO PEDIATRA	FLORES TUESTA JORGE	35	45	11	56	91
MEDICO PEDIATRA	FLORES VALERA DAMISELA	3	4	-	4	7

MEDICO PEDIATRA	MAGALLANES CASTILLA JESUS JACINTO	14	28	5	33	47
MEDICO PEDIATRA	MELLENDEZ TAM VICTOR RAFAEL	28	41	6	47	75
MEDICO PSIQUIATRA	AGUILAR AREVALO NESTOR OCTAVIO	33	35	12	47	80
MEDICO RADIOLOGO	QUEZADA TORRES ROSA CASANDRA	23	-	-	0	23
MED. TRAUMATOLOGO ORTOPEDISTA	BERNAOLA ZEVALLOS JUAN RAMON	25	20	2	22	47
MED. TRAUMATOLOGO ORTOPEDISTA	CAPCHA VEGA LUIS ENRIQUE	19	34	6	40	59
MED. TRAUMATOLOGO ORTOPEDISTA	FLORES PEZO EDDYN	14	43	6	49	63
MEDICO TRAUMATOLOGO ORTOPEDISTA	PINCHI TORRES JHARLEY DI STILGER	22	26	6	32	54
MEDICO UROLOGO	INGA DIEGO ANGEL WILSON	78	58	20	78	156
ODONTOLOGO	BARDALES RIOS JORGE FRANCISCO	16	19	2	21	37
ODONTOLOGO	CABELLOS LUYO JAMES ALBERTO	22	11	3	14	36
ODONTOLOGO	ECHEVARRIA CHONG MAURO MILKO	24	15	6	21	45
ODONTOLOGO	RENGIFO BOZA ALEXANDER JOSUE		1		1	1
ODONTOLOGO	RUIZ DEL CASTILLO LUIS CARLOS	39	30	2	32	71
ODONTOLOGO	VALDERRAMA PANDURO ERWIN	28	81	22	103	131
PSICOLOGO	AREVALO JIBAJA JULISSA	17	3	5	8	25
PSICOLOGO	CABELLO COTRINA FLOR DE MARIA IRIS	99	-	6	6	105
PSICOLOGO	RENGIFO COLLANTES NIDIA	2	4	1	5	7
PSICOLOGO	RUIZ RUIZ LESSLIE ESTELA	15	5	-	5	20
PSICOLOGO	TELLO COLLANTES HELEN GABI	46	14	10	24	70
ENFERMERA (O)	ARISTA ALVES ERICKA VANESSA	66	351	52	403	469
ENFERMERA (O)	AYALA MORI MIRTIA DASHENKA	30	-	-	0	30
ENFERMERA (O)	CAHUAZA CHAVEZ JULIETA DOLORES	16	14	-	14	30
ENFERMERA (O)	CANCINO SALAZAR DORA ELENA	44	234	65	299	343
ENFERMERA (O)	CASTILLO GRANDEZ INES DEL CARMEN	27	3	1	4	31
ENFERMERA (O)	CRUZ DIAZ ROSA VICTORIA	34	153	43	196	230
ENFERMERA (O)	FUENTES CHURA VERONICA	25	18	-	18	43
ENFERMERA (O)	GONGORA VASQUEZ CHRIS MATILDE	15	19	-	19	34
ENFERMERA (O)	GONZALEZ DE RAMOS MARIA TERESA	16	19	8	27	43
ENFERMERA (O)	LOZANO PIÑA JHOMIRA DEL PILAR	5	-	-	0	5
ENFERMERA (O)	PASQUEL SILVA SONIA	62	71	4	75	137
ENFERMERA (O)	PEREZ VASQUEZ NATHALY CRISTIANNE	2	-	-	0	2
ENFERMERA (O)	PINEDO TOULLIER MAGALY MARGARITA	34	4	-	4	38
ENFERMERA (O)	REATEGUI DEL CASTILLO ELVA LORENA	31	10	2	12	43
ENFERMERA (O)	REATEGUI YGLESIAS ANDREA RUBI	21	12	-	12	33
ENFERMERA (O)	RUCOBA LINARES ANA LUZ	70	36	14	50	120
ENFERMERA (O)	RUIZ MUÑOZ LUZ MERY	15	71	-	71	86
ENFERMERA (O)	RUIZ PINEDO SIMY LUZ	14	-	1	1	15
ENFERMERA (O)	RUIZ REVOREDO LIZBETH	60	17	41	58	118
ENFERMERA (O)	SANDOVAL DAVILA LIZBETH MILAGROS	216	17	61	78	294
ENFERMERA (O)	SUNCION LINARES MARLENI	15	68	-	68	83
ENFERMERA (O)	TORRES RODRIGUEZ ROSA ANTONIA	126	68	29	97	223
ENFERMERA (O)	VILELA GRANDEZ KARLA JANET	47	2	-	2	49
OBSTETRIZ	AREVALO CORAL DORIS ADELINA	30	48	5	53	83
OBSTETRIZ	CHUJUTALLI RAMIREZ KARINA	70	30	-	30	100
OBSTETRIZ	CUADROS CACERES RUBEN JORGE	4	6	-	6	10
OBSTETRIZ	DEL AGUILA OCAMPO CLAUDIA CRISTINA	74	20	-	20	94
OBSTETRIZ	DONAYRE CAICEDO EMELDA	5	3	1	4	9
OBSTETRIZ	GARCIA LUDEÑA ELIZABETH ROSARIO	97	75	9	84	181
OBSTETRIZ	GUERRERO CASTRO HELLEN JAZMIN	7	3	-	3	10
OBSTETRIZ	RAMIREZ ABAD TEODOCIA	1	6	-	6	7
OBSTETRIZ	RENGIFO LOPEZ MARCELA	131	223	105	328	459
OBSTETRIZ	RUIZ SAAVEDRA EVELYN SHARONN	5	2	1	3	8
OBSTETRIZ	RUIZ VASQUEZ ZONITA	46	20	10	30	76

OBSTETRIZ	SHUPINGAHUA RENGIFO VICTORIA	49	46	3	49	98
OBSTETRIZ	TAPULLIMA CASTILLO OLIVIA GRISEL	-	9	-	9	9
OBSTETRIZ	USHIÑAHUA LANCHA CARMEN	60	67	23	90	150
TECNOLOGO MEDICO	CUBILLOS RUIZ LIZCIEN	197	13	3	16	213
TECNOLOGO MEDICO	FALCON JABA HORTENCIA	177	11	4	15	192
TECNOLOGO MEDICO	NAVARRO CHAPA LUZ ANGELICA	46	12	1	13	59
TECNOLOGO MEDICO	OBLITAS VASQUEZ NATHALIE MAYTE	157	19	5	24	181
TECNOLOGO MEDICO	PALOMINO MENDOZA JOHANA GISELLA	117	6	1	7	124
TECNOLOGO MEDICO	RENGIFO ROJAS RUBEN	141	6	6	12	153
TECNOLOGO MEDICO	TUESTA ARELLANO WENDY VANESSA	136	4	8	12	148
TECNOLOGO MEDICO	VERGARA VERGARA JESUS	133	9	5	14	147
OTROS NO ESPECIFICADOS	GASTULO BARTRA REYNA VIOLETA	48	69	9	78	126
OTROS NO ESPECIFICADOS	SERVAN VELA KELLY	132	4	2	6	138
TECNICAS DE ENFERMERIA	GUERRERO GARCIA FRANCISCA	2	1	-	1	3
TECNICAS DE ENFERMERIA	SOTO GUERRA NORMITH MARGUITH	75	97	18	115	190
SERUMISTA ENFERMERA	REYES PEREZ KATHERINE ENITH	24	17	-	17	41
SERUMISTA ENFERMERA	SOTO FREYRE ROSA CRISTINA	27	21	-	21	48
<b>TOTAL</b>		<b>5,427</b>	<b>4,779</b>	<b>1,424</b>	<b>6,203</b>	<b>11,630</b>

#### 4. MORBILIDAD EN CONSULTA EXTERNA POR SEXO SEGÚN ETAPAS DE VIDA

Según Grupo Etario: Periodo: MARZO-2024

MORBILIDAD	SEXO	TOTAL	GRUPO DE EDAD							
			< 01 mes	01-11 meses	01-04 años	05-11 años	12-17 años	18 a 29 años	30-59 años	60 años a +
K293 - Gastritis Cronica Superficial	T	95	0	0	0	4	1	6	54	30
	F	68	0	0	0	1	1	5	40	21
	M	27	0	0	0	3	0	1	14	9
O342 - Atencion Materna por Cicatriz Uterina debida a Cirugia Previa	T	94	0	0	0	0	1	50	43	0
	F	94	0	0	0	0	1	50	43	0
K021 - Caries de la dentina	T	93	0	0	5	13	18	21	32	4
	F	64	0	0	2	6	13	18	23	2
	M	29	0	0	3	7	5	3	9	2
K050 - Gingivitis Aguda	T	93	0	0	0	1	13	38	35	6
	F	69	0	0	0	1	8	33	24	3
	M	24	0	0	0	0	5	5	11	3
K30X - Dispepsia	T	92	0	0	0	0	8	20	37	27
	F	70	0	0	0	0	8	18	26	18
	M	22	0	0	0	0	0	2	11	9
K020 - Caries Limitada al Esmalte	T	83	0	1	4	2	16	22	30	8
	F	54	0	0	1	1	9	19	20	4
	M	29	0	1	3	1	7	3	10	4
B24X - SIDA	T	82	0	0	0	2	8	19	45	8
	F	34	0	0	0	2	2	10	16	4
	M	48	0	0	0	0	6	9	29	4
K036 - Depositos (Acreciones) en los dientes	T	77	0	0	0	0	11	33	28	5
	F	56	0	0	0	0	8	27	18	3
	M	21	0	0	0	0	3	6	10	2
N40X - Hiperplasia de la Prostata	T	75	0	0	0	0	0	1	11	63
	M	75	0	0	0	0	0	1	11	63
K040 - Pulpitis	T	54	0	0	6	12	11	13	11	1
	F	26	0	0	2	6	3	7	7	1
	M	28	0	0	4	6	8	6	4	0
LAS 10 PRIMERAS CAUSAS		838	0	1	15	34	87	223	326	152
LAS DEMAS CAUSAS		3783	54	96	129	212	255	471	1494	1072
TOTAL GENERAL		4621	54	97	144	246	342	694	1820	1224



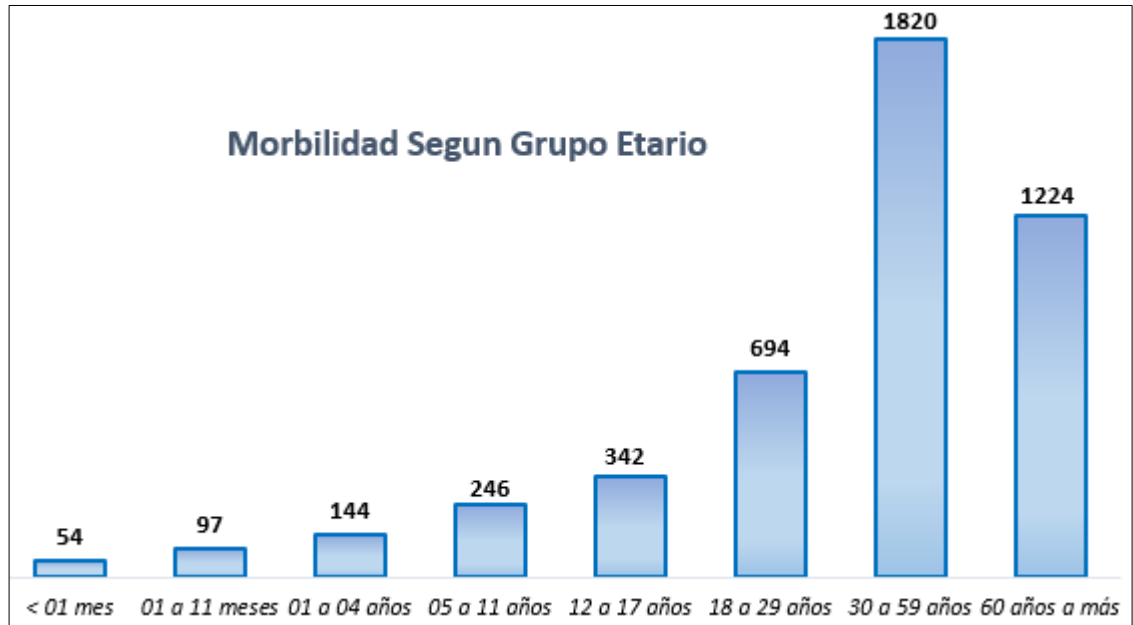

**Graf. 03** morbilidad según grupo Etario del mes de marzo, visualizamos que más pacientes atendidos son entre 30 a 59 años.



# ***PROGRAMAS ESTRATEGICOS***

## 1. REPORTE DE ACTIVIDADES MARZO 2024.

### 1.1. MUJERES TAMIZADAS EN CÁNCER DE CUELLO UTERINO:

ACTIVIDAD	RESULTADO	TOTAL DE TAMIZAJES	TOTAL DE PERSONAS TAMIZADAS	25a-29a		30a-39a		40a-49a		50a-64a	
				Casos	Personas	Casos	Personas	Casos	Personas	Casos	Personas
Toma de muestra de Citología	-----	25	24	3	3	9	9	9	8	4	4
Resultados de Citología	Negativo	19	19	3	3	3	3	7	7	6	6
	Lesión Intraepitelial cervical bajo grado (NIC I)	2	2	-	-	-	-	2	2	-	-
	Cáncer invasor del cuello uterino	3	3	-	-	2	2	1	1	-	-
Persona examinada con Inspección Visual Acido Acético	Negativo	3	3	-	-	2	2	1	1	-	-
	Positivo	7	7	-	-	4	4	3	3	-	-

### 1.2. MUJERES TAMIZADAS EN CANCER DE MAMA

ACTIVIDAD	RESULTADO	TOTAL DE TAMIZAJES	TOTAL DE PERSONAS TAMIZADAS	40a-49a		50a-59a		60a-69a	
				Casos	Personas	Casos	Personas	Casos	Personas
Examen clínico de mama	Negativo	86	81	41	39	36	33	9	9
	Positivo	9	9	2	2	5	5	2	2
Mujer tamizada con mamografía bilateral de tamizaje	Indicación de mamografía para tamizaje	67	67	33	33	26	26	8	8
	Evaluación adicional (BI RADS 0)	7	7	4	4	2	2	1	1
	Negativa (BI RADS 1)	59	45	26	20	25	19	8	6
	Benigna (BI RADS 2)	2	2	1	1	1	1	-	-
	Probablemente benigna (BI RADS 3)	9	9	5	5	3	3	1	1
	Anormalidad sospechosa (BI RADS 4)	2	2	-	-	1	1	1	1

### 1.3. PROCEDIMIENTOS PARA EL DIAGNOSTICO DE CANCER

ACTIVIDAD	GRUPO RIESGO	TOTAL DIAGNOSTICOS	TOTAL DE PERSONAS DIAGNOSTICADAS	25a-39a		40a-49a		50a-59a		60a-64a		65a+	
				Casos	Personas	Casos	Personas	Casos	Personas	Casos	Personas	Casos	Personas
Atendidos con procedimiento de biopsia Cuello Uterino	Indicación	11	11	2	2	1	1	4	4	2	2	2	2
	Negativo	11	11	6	6	3	3	2	2	-	-	-	-
	Positivo	26	24	6	6	11	9	7	7	2	2	-	-
Atendidos con procedimiento de biopsia mamaria	Indicación	8	8	3	3	3	3	-	-	1	1	1	1
	Negativo	-	-	-	-	-	-	-	-	-	-	-	-
	Positivo	3	-	-	-	2	2	-	-	1	1	-	-
Atendidos con procedimiento de biopsia de próstata	Indicación	2	2	-	-	-	-	1	1	-	-	1	1
	Negativo	-	-	-	-	-	-	-	-	-	-	-	-
	Positivo	1	-	-	-	-	-	1	1	-	-	-	-
Atendidos con procedimiento biopsia de colon recto	Indicación	2	2	-	-	-	-	1	1	-	-	1	1
	Negativo	-	-	-	-	-	-	-	-	-	-	-	-
	Positivo	2	2	-	-	-	-	1	1	-	-	1	1
Atendidos con procedimiento de biopsia de estómago	Indicación	5	5	-	-	1	1	1	1	1	1	2	2
	Negativo	-	-	-	-	-	-	-	-	-	-	-	-
	Positivo	3	3	-	-	1	1	1	1	-	-	1	1
Atendidos con procedimiento de biopsia de piel	Indicación	-	-	-	-	-	-	-	-	-	-	-	-
	Negativo	-	-	-	-	-	-	-	-	-	-	-	-
	Positivo	1	1	-	-	-	-	-	-	-	-	1	1
Atendidos con procedimiento de biopsia de hígado	Indicación	1	1	-	-	-	-	-	-	-	-	1	1
	Negativo	-	-	-	-	-	-	-	-	-	-	-	-
	Positivo	1	1	-	-	-	-	-	-	-	-	1	1
Atendidos con procedimiento de biopsia de ganglios	Indicación	1	1	-	-	-	-	1	1	-	-	-	-
	Negativo	-	-	-	-	-	-	-	-	-	-	-	-
	Positivo	1	1	-	-	-	-	1	1	-	-	-	-

#### 1.4. PERSONA ATENDIDA CON LESIONES PRE MALIGNAS DE CANCER DE CUELLO UTERINO

ACTIVIDAD	GRUPO RIESGO	TOTAL DIAGNOSTICOS	TOTAL PERSONAS DIAGNOSTICADAS	30a-39a		40a-49a		50a-59a		60a-64a	
				Casos	Personas	Casos	Personas	Casos	Personas	Casos	Personas
Mujer Examinada con Triaje Visual para el Tratamiento	Negativo	-	-	-	-	-	-	-	-	-	-
	Positivo	-	-	-	-	-	-	-	-	-	-
Mujer examinada con colposcopia	Colposcopia Sin ICA	5	5	1	1	-	-	3	3	1	1
	Colposcopia Con ICA	1	1	-	-	-	-	1	1	-	-
	Toma de Biopsia Endocervical	3	3	1	1	-	-	2	2	-	-
	Toma de Biopsia Exocervical	6	6	1	1	1	1	2	2	2	2
Atención de pacientes con lesiones premalignas de cuello uterino con tratamiento escisional	Cono Leep	2	2	-	-	2	2	-	-	-	-
	Cono Frio	-	-	-	-	-	-	-	-	-	-

#### 1.5. TRATAMIENTO DE CANCER

DIAGNOSTICO	TRATAMIENTO	TOTAL DE TRATAMIENTOS	TOTAL DE PERSONAS CON TRATAMIENTO
Persona con tratamiento de Cáncer de cuello uterino	Supervisión de Quimioterapia	5	4
	Pacientes que Inician Quimioterapia	2	2
	Sesiones de Quimioterapias por Patología	6	5
Persona con tratamiento de Cáncer de mama	Supervisión de Quimioterapia	10	9
	Pacientes que Inician Quimioterapia	3	3
	Sesiones de Quimioterapias por Patología	20	13
Persona con tratamiento de Cáncer de estómago	Supervisión de Quimioterapia	1	1
	Pacientes que Inician Quimioterapia	1	1
	Sesiones de Quimioterapias por Patología	3	3
Persona con tratamiento de Cáncer de próstata	Supervisión de Quimioterapia	2	2
	Pacientes que Inician Quimioterapia	1	1
	Sesiones de Quimioterapias por Patología	2	2
Persona con tratamiento de Cáncer de pulmón	Supervisión de Quimioterapia	1	1
	Pacientes que Inician Quimioterapia	-	-
	Sesiones de Quimioterapias por Patología	2	1
Persona con tratamiento de Cáncer de colon y recto	Supervisión de Quimioterapia	1	1
	Pacientes que Inician Quimioterapia	-	-
	Sesiones de Quimioterapias por Patología	1	1
Persona con tratamiento de Leucemia	Supervisión de Quimioterapia	-	-
	Pacientes que Inician Quimioterapia	-	-
	Sesiones de Quimioterapias por Patología	1	1
Persona con tratamiento de Linforma	Supervisión de Quimioterapia	2	2
	Pacientes que Inician Quimioterapia	-	-
	Sesiones de Quimioterapias por Patología	2	2
	Sesiones de Tratamiento con Radioterapia y Braquiterapia	-	-
Persona con tratamiento de Cáncer de piel	Supervisión de Quimioterapia	1	1
	Pacientes que Inician Quimioterapia	-	-
	Sesiones de Quimioterapias por Patología	1	1
	Sesiones de Tratamiento con Radioterapia y Braquiterapia	-	-

### 1.6. PERSONA CON CONSEJERIA PARA LA PREVENCION Y CONTROL DEL CANCER

ACTIVIDAD	UNIDAD DE MEDIDA	TOTAL DE CONSEJERIAS	TOTAL DE PERSONAS CONSEJERIA	18a-39a		40a-49a		50a-59a		60a-70a+	
				Casos	Personas	Casos	Personas	Casos	Personas	Casos	Personas
Consejería preventiva en factores de riesgo para el cáncer.	Consultorio Externo, Personas con una consejería	96	90	7	7	40	38	40	36	9	9
	Consultorio Externo, Personas con dos consejerías	6	6	1	1	1	1	3	3	1	1

### 1.7. CUIDADOS PALIATIVOS

ACTIVIDAD	UNIDAD DE MEDIDA	CASOS	PERSONAS
Atendidos con cuidados paliativos en el establecimiento de salud	Atendidos	13	11
Atendidos con cuidados paliativos en el domicilio	Atendidos	2	2

### 1.8. ATENDIDOS SEGÚN TIPO DE CANCER

TIPO DE CANCER	TOTAL ATENCIONES	TOTAL ATENDIDOS
Cáncer de cuello uterino	116	27
Cáncer de mama	133	3
Cáncer de estómago	61	13
Cáncer de próstata	40	10
Cáncer de pulmón	9	2
Cáncer de colon y recto	36	13
Cáncer de hígado	3	2
Leucemia	11	2
Linfoma	28	3
Cáncer de piel	42	14

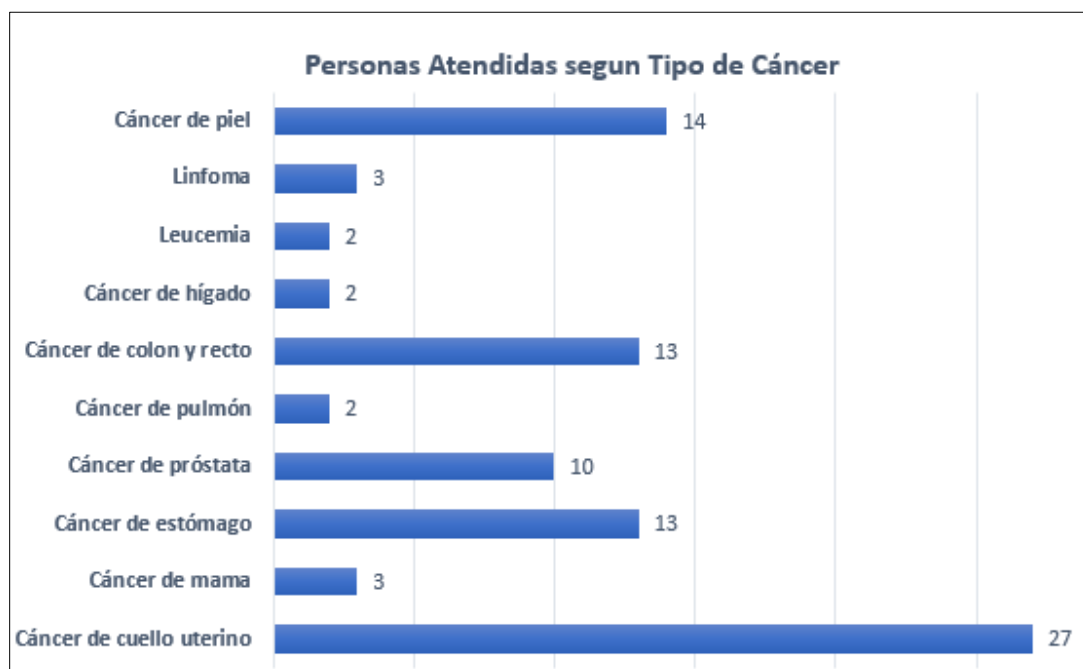

**Graf. 04** personas atendidas del mes de marzo según tipos de cáncer.

TIPO DE CANCER	ESTADIO			
	Estadio 1	Estadio 2	Estadio 3	Estadio 4
Cáncer de cuello uterino	1	6	2	1
Cáncer de mama	-	4	1	5
Cáncer de estómago	-	-	-	1
Cáncer de próstata	-	-	-	1
Cáncer de pulmón	-	-	-	1
Cáncer de colon y recto	-	-	1	-
Linfoma	-	1	-	-
Cáncer de piel	-	-	1	-

## 2. REPORTE DE ACTIVIDADES DE LA DIRECCIÓN DE SALUD SEXUAL Y REPRODUCTIVA

### 2.1. ATENCION PRENATAL REENFOCADA

Grupo Etéreo	GESTANTE						GESTANTE CON BATERIA COMPLETA		TAMIZAJE DE BACTERIURIA		TAMIZAJE DE PROTEINURIA		INMUNIZACIÓN A LA GESTANTE		
	ATENDIDA				ATEN CIONES	CONTRO LADA	1° BATERIA	2° BATERIA	N°	POSI TIVO	N°	POSI TIVO	DTPA PROTE GIDAS	dT PROTE GIDAS	HvB PROTE GIDAS
	Total	I TRIM	II TRIM	III TRIM											
<12 a.	-	-	-	-	-	-	-	-	-	-	-	-	-	-	-
12 -17 a.	-	-	-	-	63	4	-	2	37	-	37	-	1	6	3
18 -29 a.	2	-	1	1	138	14	-	4	74	11	74	2	1	2	4
30 -59 a.	-	-	-	-	111	9	2	2	37	4	39		1	1	2
Total	2	-	1	1	312	27	2	8	148	15	150	2	3	9	9

Grupo Etéreo	EVALUACION DE BIENESTAR FETAL		PSICOPROFILAXIS		ESTIMULACIÓN PRENATAL	
	1° MONITOREO	2° MONITOREO	ATENDIDA	PREPARADA	1° SESIÓN	6° SESIÓN
<12 a.	-	-	-	-	-	-
12 -17 a.	16	7	6	5	7	5
18 -29 a.	38	25	7	2	7	2
30 -59 a.	31	11	2		2	
Total	85	43	15	7	16	7

Grupo Etéreo	GESTANTE	PLAN DE PARTO			
	ANEMIA	1° ENTREVISTA	2° ENTREVISTA	3° ENTREVISTA	EFECTIVO
	LEVE				
<12 a.	-	-	-	-	-
12 -17 a.	4	-	6	3	-
18 -29 a.	-	-	9	10	10
30 -59 a.	-	-	5	8	6
Total	4	-	20	21	16

## 2.2. ATENCIÓN DE LA GESTANTE CON COMPLICACIONES

Categoría	Total	18 -29 a.	30 -59 a.
Amenaza de parto prematuro	-	-	-
Hemorragias de la 1º mitad del embarazo sin laparotomía	1	1	-
Hemorragia de la 2º mitad del embarazo	5	3	2
Hiperémesis gravídica	-	-	-
Infección del tracto urinario en el embarazo	-	-	-
Ruptura prematura de membranas y otras relacionadas	3	2	1
Hemorragias de la 1º mitad del embarazo con laparotomía	-	-	-
Trastorno hipertensivos en el Embarazo	-	-	-
Trastornos metabólicos del embarazo	5	-	5
Otras enfermedades del embarazo	6	3	3
Sepsis	-	-	-
TBC	-	-	-

## 2.3. MORBILIDAD DEL RN

Categoría	Nº
Bajo Peso	15
Prematuro	-
Hipoxia	-
Síndrome de Distrés Respiratorio	-
Sepsis Neonatal	-
Sífilis Congénita	-
RN - VIH Expuesto	-

## 2.4. TAMIZAJE DE HB Y ADMINISTRACIÓN PREVENTIVA DE MICRONUTRIENTES

Grupo Etéreo	SUPLEMENTADA		SUPLEM. CON ÁCIDO FÓLICO		SUPLEM. CALCIO	
	GESTANTE	PUÉRPERA	1º	2º	ATENDIDA 1º DOSIS	SUPLEMENTADA 5º DOSIS
<12 a.	-	-	-	-	-	-
12 -17 a.	1	2	-	-	3	1
18 -29 a.	-	4	-	-	2	2
30 -59 a.	-	3	-	-	-	3
Total	1	9	-	-	5	6

## 2.5. ATENCIÓN DE PUERPERIO

Grupo Etéreo	Atendida	Controlada	Complicada
<12 a.	-	-	-
12 -17 a.	2	1	-
18 -29 a.	25	4	1
30 -59 a.	11	-	-
Total	38	5	1

## 2.6. CONSEJERÍA EN LACTANCIA MATERNA

Grupo Etéreo	GESTANTE 3º CONSEJERÍA	PUERPERIO INMEDIATO 4º CONSEJERÍA	ATENCIÓN PUÉRPERAL 5º A + CONSEJERÍA
<12 a.	-	-	-
12 -17 a.	-	-	-
18 -29 a.	-	-	1
30 -59 a.	-	-	1
Total	-	-	2

### 3. REPORTE MENSUAL DE ACTIVIDADES DE PLANIFICACIÓN FAMILIAR

METODO		Tipo de Usuaría	TOTAL		12 a - 17 a		18 a - 29 a		30 a - 59 a		> 60 a	
			NUEVAS	CONTINUADORAS	NUEVAS	CONTINUADORAS	NUEVAS	CONTINUADORAS	NUEVAS	CONTINUADORAS	NUEVAS	CONTINUADORAS
TOTAL		A	419	11	40	2	181	5	189	4	9	-
		I	2322	69	66	0	711	46	1375	23	170	-
DIU	DIU	A	2	-	-	-	1	-	1	-	-	-
		I	2	-	-	-	1	-	1	-	-	-
HORMONAL	ORAL COMBINADO	A	16	-	3	-	7	-	6	-	-	-
		I	37	-	3	-	16	-	18	-	-	-
	INYECTABLE TRIMESTRAL	A	109	2	21	-	51	-	37	2	-	-
		I	97	2	9	-	51	-	37	2	-	-
	INYECTABLE MENSUAL	A	42	-	2	-	23	-	17	-	-	-
		I	53	-	4	-	32	-	17	-	-	-
	IMPLANTE	A	61	6	10	2	30	3	21	1	-	-
		I	62	7	10	0	31	6	21	1	-	-
BARRERA	CONDON MASCULINO	A	135	3	4	-	48	2	74	1	9	-
		I	2071	60	40	-	580	40	1281	20	170	-
AQV FEMENINO	-----	A	50	-	-	-	19	-	31	-	-	-
		I	0	-	-	-	0	-	0	-	-	-
AQV MASCULINO	-----	A	-	-	-	-	-	-	-	-	-	-
		I	-	-	-	-	-	-	-	-	-	-
MELA	-----	A	4	-	-	-	2	-	2	-	-	-
		I	0	-	-	-	0	-	0	-	-	-

#### a. ANTICONCEPCIÓN POST EVENTO OBSTÉTRICO

METODO	TOTAL	12 a - 17 a			18 a - 29 a			30 a - 59 a		
		CESÁREA	POST ABORTO	POST PARTO	CESÁREA	POST ABORTO	POST PARTO	CESÁREA	POST ABORTO	POST PARTO
TOTAL	122	6	1	14	19	1	33	33	1	14
DIU	-	-	-	-	-	-	-	-	-	-
INYECTABLE TRIMESTRAL	32	2	-	8	-	-	14	-	-	8
IMPLANTE	16	4	1	2	-	1	5	-	1	2
CONDON MASCULINO	22	-	-	4	-	-	14	-	-	4
CONDON FEMENINO	-	-	-	-	-	-	-	-	-	-
AQV FEMENINO	52	-	-	-	19	-	-	33	-	-
MELA	-	-	-	-	-	-	-	-	-	-

ORIENTACION/CONSEJERIA	TOTAL		12 a - 17 a		18 a - 29 a		30 a - 59 a	
	F	M	F	M	F	M	F	M
GENERAL P.F.	380	48	48	-	194	13	138	35
AQV	61	3	-	-	15	1	46	2
ANTICONCEPCION DE EMERGENCIA	-	-	-	-	-	-	-	-

PF PAP	Nº
Nº de mujeres que se realiza PAP	24
Nº de mujeres con algún MAC y VIH que se realiza PAP	0
Nº de mujeres con algún MAC y VIH que se realiza examen de mama	0



TAMIZAJE PRUEBA RAPIDA	TOTAL		12 a - 17 a		18 a - 29 a		30 a - 59 a	
	Nº	REACTIVA	Nº	REACTIVA	Nº	REACTIVA	Nº	REACTIVA
MEF que reciben Orientación / Consejería PRE TEST para VIH	25	-	1	-	6	-	18	-
MEF que reciben Orientación / Consejería POST TEST para VIH	27	-	3	-	5	-	19	-
Nº de MEF con MAC que reciben Tamizaje con Prueba Rápida para VIH	-	-	-	-	-	-	-	-
Nº de MEF con AOE x VSX que reciben Tamizaje con Prueba Rápida para VIH	-	-	-	-	-	-	-	-
Nº de MEF con AOE x VSX que reciben Tamizaje con Prueba Rápida para SIFILIS	-	-	-	-	-	-	-	-
Nº de MEF con AOE x VSX que reciben Tamizaje con Prueba Rápida para HEPATITIS	-	-	-	-	-	-	-	-
Nº de MEF con APC que reciben Tamizaje con Prueba Rápida para VIH	-	-	-	-	-	-	-	-
Nº de MEF con APC que reciben Tamizaje con Prueba Rápida para SIFILIS	-	-	-	-	-	-	-	-
Nº de MEF con APC que reciben Tamizaje con Prueba Rápida para HEPATITIS	-	-	-	-	-	-	-	-
Nº Mujeres con VIH con algún MAC	2	-	-	-	1	-	1	-

#### 4. INFORME ANALITICO DE INMUNIZACIONES

##### 4.1. MENORES DE 01 AÑO

TIPO DE VACUNA	DOSIS
BCG - 24 HORAS	190
BCG - 28 DIAS	3
BCG - DE 01M A 11M 29D	13
HEPATITIS VIRAL B - 12 HORAS	41
HEPATITIS VIRAL B - 24 HORAS	149
ANTIPOLIO - IPV - 02 Y 04 MESES - 1º DOSIS	11
ANTIPOLIO - IPV - 02 Y 04 MESES - 2º DOSIS	16
ANTIPOLIO - IPV - 06 MESES - 3º DOSIS	6
PENTAVALENTE - 02, 04 Y 06 MESES - 1º DOSIS	11
PENTAVALENTE - 02, 04 Y 06 MESES - 2º DOSIS	16
PENTAVALENTE - 02, 04 Y 06 MESES - 3º DOSIS	10
ROTAVIRUS - 02 Y 04 MESES - 1º DOSIS	13
ROTAVIRUS - 02 Y 04 MESES - 2º DOSIS	14
NEUMOCOCO - 02 Y 04 MESES - 1º DOSIS	11
NEUMOCOCO - 02 Y 04 MESES - 2º DOSIS	16

##### 4.2. DE 01 AÑO

TIPO DE VACUNA	DOSIS
1A 11M 29D - NEUMOCOCO - 01 AÑO - 3º DOSIS	10
1A 11M 29D - SPR - 01 AÑO - 1º DOSIS	15
1A 11M 29D - VARICELA - 01 AÑO - 1º DOSIS	12
1A 11M 29D - NO COMPLETARON SU ESQUEMA - INFLUENZA - 1º DOSIS	-
1A 11M 29D - NO COMPLETARON SU ESQUEMA - INFLUENZA - 2º DOSIS	-
1A 11M 29D - DOSIS UNICA - INFLUENZA - DOSIS UNICA	7
12 A 23 MESES - NEUMOCOCO (SOLO NO VAC. ANTERIORMENTE) - 1º DOSIS	-
12 A 23 MESES - NEUMOCOCO (SOLO NO VAC. ANTERIORMENTE) - 2º DOSIS	1
15 MESES - ANTIAMARILICA - DOSIS UNICA	4
15 MESES - HEPATITIS A - DOSIS UNICA	-
18 MESES - SPR - 2º DOSIS	4
18 MESES - REF. DPT - 1º DOSIS	5
18 MESES - REF. APO - 1º DOSIS	4
VACUNACION NO OPORTUNA - ANTIPOLIO - IPV 01 AÑO - 1º DOSIS	-

#### 4.3. DE 02 AÑOS - 04 AÑOS

TIPO DE VACUNA	DOSIS
INFLUENZA CON COMORBILIDAD - 1° DOSIS	-
INFLUENZA SIN COMORBILIDAD - 1° DOSIS	17
NEUMOCOCO CON COMORBILIDAD - 1° DOSIS	-
ANTIAMARILICA - 1° DOSIS	-
VACUNACION NO OPORTUNA - SPR - 1° DOSIS	-
VACUNACION NO OPORTUNA - SPR - 2° DOSIS	3
VACUNACION NO OPORTUNA - BCG (CONTACTO DE TB P) - 1° DOSIS	-
VARICELA (CONTACTO INDICE)	2
REFUERZO DPT 04 AÑOS - 2° DOSIS	9
REFUERZO ANTIPOLIO (APO) 04 AÑOS - 2° DOSIS	12

#### 4.4. dT ADULTO EN MUJERES EN EDAD FÉRTIL DE 10 A 49 AÑOS

GRUPO EDAD	1° Dosis	2° Dosis	3° Dosis
05a - 09a	-	-	-
10a - 11a	1	1	1
12a - 17a	1	2	1
18a - 29a	8	8	2
30a - 59a	8	2	1
60a +	1	-	2
Personas c/esquema completo DPT/dT	2	-	-

#### 4.5. dT ADULTO: VARONES EN RIESGO

GRUPO EDAD	1° Dosis	2° Dosis	3° Dosis
05a - 09a	2	1	-
10a - 11a	1	1	-
12a - 17a	8	3	-
18a - 29a	9	4	6
30a - 59a	13	6	1
60a +	1	1	-

#### 4.6. GESTANTES (TDAP)

GRUPO EDAD	dT - 1° Dosis	dT - 2° Dosis	dT - 3° Dosis	TDAP (10a+) - 1ra
07a - 11a	-	-	-	-
12a - 17a	-	-	-	-
18a - 29a	1	-	-	-
30a - 49a	-	-	-	-
50a - 60a	-	-	-	-

#### 4.7. POBLACIÓN DE 05 A 59 AÑOS:

##### VACUNACIÓN CONTRA LA HEPATITIS B

Grupos de Edad y Riesgo	1° Dosis	2° Dosis	3° Dosis
05 A 11 AÑOS	1	-	-
12 A 17 AÑOS	7	3	-
18 A 29 AÑOS	42	15	20
30 A 59 AÑOS	32	11	12
60 A + AÑOS	-	-	-
PERSONAL DE SALUD	-	-	-
PERSONA VIVIENDO CON VIH	-	-	-
OTROS GRUPOS DE RIESGO	1	-	-
DOSIS DOBLES (PACIENTES CON HEMODIÁLISIS E IRC)	-	-	-

#### 4.8. ANTIAMARÍLICA

(Población no Vacun. y Persona que viaja a zonas endémicas).

GRUPO EDAD	TOTAL
05 A 11 AÑOS	-
12 A 17 AÑOS	2
18 A 29 AÑOS	11
30 A 59 AÑOS	3
60 A + AÑOS	-

#### 4.9. VPH

GRUPO EDAD	1° Dosis (Femenino)	2° Dosis (Femenino)	Dosis única (Masculino)
< 09 AÑOS	-	-	-
09 - 13 AÑOS	2	9	-
14 A + AÑOS	-	-	-

### 5. ACTIVIDADES DE ENFERMEDADES ATRNSMISIBLES

#### 5.1. FACTORES DE RIESGO

Factor de Riesgo	Unidad de Medida	Total	30a-39a	40a-59a	60a y más
Sobrepeso	Persona	47	6	27	14
Obesidad	Persona	4	-	-	4
Obesidad I	Persona	12	1	10	1
Obesidad II	Persona	3	-	2	1
Obesidad III	Persona	1	-	1	-
Problemas relacionados con el Tabaco	Persona	-	-	-	-
Problemas relacionados con el Alcohol	Persona	-	-	-	-
Problemas relacionados con la falta ejercicio físico (sedentarismo)	Persona	12	1	6	5
Problemas relacionados con la dieta y hábitos alimenticios inapropiados	Persona	45	5	22	18

#### 5.2. EVALUACIÓN DE PERÍMETRO ABDOMINAL

		Total	05a-11a	18a-29a	30a-39a	40a-59a	60a y más
Normal	Persona	47	-	5	7	20	15
Anormal	Persona	40	-	-	1	22	17
Total de Evaluaciones	Persona	87	-	5	8	42	32

#### 5.3. VALORACIÓN CLÍNICA Y TAMIZAJE LABORATORIAL DE ENFERMEDADES CRÓNICAS NO TRANSMISIBLES

Clasificación	Unidad de Medida	Total	05a-11a	18a-29a	30a-39a	40a-59a	60a y más
Valoración Clínica sin factores de riesgo	Persona	49	1	5	6	13	24
Valoración Clínica con factores de riesgo	Persona	85	-	-	9	48	28
Total	-	134	1	5	15	61	52

Clasificación	Unidad de Medida	Total	05a-11a	30a-39a	40a-59a	60a y más
Valoración Clínica con factores de riesgo y solicitud de examen de laboratorio	Persona	3	-	3	-	-
Valoración Clínica y tamizaje de laboratorio	Persona	38	-	-	18	20
Total		41	0	3	18	20

### INTERVENCIÓN (Consejería en estilos de vida saludable)

Clasificación	Unidad de Medida	Total	05a-11a	12a-17a	18a-29a	30a-39a	40a-59a	60a y más
Valoración Clínica sin factores de riesgo, con factores de riesgo y post tamizaje	Persona	56	1	-	5	8	25	17
Valoración del riesgo cardiovascular	Persona	-	-	-	-	-	-	-
Total		56	1	-	5	8	25	17

### 5.4. REPORTE HTA

Diagnóstico	Unidad de Medida	Total	18a-29a	30a-39a	40a-59a	60a y más
Hipertensión esencial (casos prevalentes)	Caso	257	6	13	74	164
Hipertensión esencial (casos nuevos)	Caso	48	4	5	17	22
Retinopatía hipertensiva	Caso	2	-	1	-	1
Nefropatía hipertensiva con insuficiencia renal	Caso	-	-	-	-	-

### PACIENTES HIPERTENSOS CON TRATAMIENTO ESPECIALIZADO

Grupo	Servicio	Unidad de Medida	Total	60a y más
PACIENTE CONTROLADO	Hipertensión arterial (mensual)	Persona Atendida	-	-
ATENCIÓN INTEGRAL ESPECIALIZADO	Nefrología	Persona Atendida	-	-
	Cardiología	Persona Atendida	1	1
Total			1	1

### 5.5. REPORTE DM

Diagnóstico	Unidad de Medida	Total	05a-11a	12a-17a	18a-29a	30a-39a	40a-59a	60a y más
Diabetes mellitus tipo 1	Caso	4	1	-	-	-	1	2
Diabetes mellitus tipo 2 (casos nuevos)	Caso	65	-	-	-	5	29	31
Diabetes mellitus tipo 2 (casos prevalentes)	Caso	319	1	-	9	25	138	146
Diabetes mellitus en el embarazo	Caso	3	-	-	-	1	2	-
Otras diabetes mellitus	Caso	12	-	1	-	2	4	5
Nefropatía diabética	Caso	-	-	-	-	-	-	-
Retinopatía diabética	Caso	20	-	-	-	2	10	8
Tiroiditis	Caso	-	-	-	-	-	-	-
Tuberculosis pulmonar	Caso	1	-	-	-	-	1	-
Hipertensión arterial	Caso	5	-	-	-	-	3	2

### 5.6. PACIENTES DIABETICOS CON TRATAMIENTO ESPECIALIZADO

Grupo	Servicio	U. de Medida	Total	05a-11a	18a-29a	30a-39a	40a-59a	60a y más
PACIENTE CONTROLADO	Diabetes Mellitus con complicaciones (mensuales)	Persona Atendida	-	-	-	-	-	-
	Diabetes Mellitus con complicaciones (avance de meta física)	Persona Atendida	-	-	-	-	-	-
ATENCIÓN INTEGRAL ESPECIALIZADO	Cardiología	Persona Atendida	6	-	-	-	3	3
	Endocrinología	Persona Atendida	133	1	6	12	61	53
	Oftalmología	Persona Atendida	6	-	-	-	3	3
	Neurología	Persona Atendida	-	-	-	-	-	-
	Nefrología	Persona Atendida	-	-	-	-	-	-
	Nutrición	Persona Atendida	1	-	-	-	-	1
Total	-	-	146	1	6	12	67	60



# ***HOSPITALIZACION MORBILIDAD***

## 1. LAS 10 PRIMERAS CAUSAS DE MORBILIDAD GENERAL DE EGRESOS

N°	CIEIX	CAUSAS	Total		Sexo		29d-4 a		15-19 a		20-44 a		45-64 a		65a+	
			Egr	Est	MAS	FEM	Egr	Est	Egr	Est	Egr	Est	Egr	Est	Egr	Est
1	O990	ANEMIA QUE COMPLICHA EL EMBARAZO, EL PARTO Y EL PUERPERIO	33	73	-	33	-	-	8	18	24	54	-	-	-	-
2	O342	ATENCION MATERNA POR CICATRIZ UTERINA DEBIDA A CIRUGIA PREVIA	31	102	-	31	-	-	3	9	28	93	-	-	-	-
3	O034	ABORTO ESPONTANEO, INCOMPLETO, SIN COMPLICACION	21	26	-	21	-	-	6	7	15	19	-	-	-	-
4	K811	COLECISTITIS CRONICA	20	100	3	17	-	-	-	-	9	37	10	56	1	7
5	N189	INSUFICIENCIA RENAL CRONICA, NO ESPECIFICADA	18	142	8	10	-	-	-	-	1	10	13	102	4	30
6	O331	ATENCION MATERNA POR DESPROPORCION DEBIDA A ESTRECHEZ GENERAL DE LA PELVIS	16	54	-	16	-	-	6	23	10	31	-	-	-	-
7	K359	APENDICITIS AGUDA, NO ESPECIFICADA	15	48	5	10	-	-	5	20	6	18	4	10	-	-
8	K358	OTRAS APENDICITIS AGUDA Y LAS NO ESPECIFICADAS	13	54	9	4	-	-	5	11	6	37	1	4	1	2
9	P369	SEPSIS BACTERIANA DEL RECIEN NACIDO, NO ESPECIFICADA	12	144	7	5	12	144	-	-	-	-	-	-	-	-
10	O141	PREECLAMPSIA SEVERA	10	34	-	10	-	-	2	11	8	23	-	-	-	-
SUB TOTAL			189	777	32	157	12	144	35	99	107	322	28	172	6	39
LAS DEMAS CAUSAS			579	4693	208	371	47	789	93	670	277	1683	96	928	65	617
TOTAL GENERAL			768	5470	240	528	59	933	128	769	384	2005	124	1100	71	656

### 1.1. LAS 10 PRIMERAS CAUSAS DE MORBILIDAD DE EGRESOS DE INFECTOLOGIA

N°	CIEIX	CAUSAS	Total		Sexo		15-19 a		20-44 a		45-49a		50-64		65a+	
			Egr	Est	MAS	FEM	Egr	Est	Egr	Est	Egr	Est	Egr	Est	Egr	Est
1	B24X	ENFERMEDAD POR VIRUS DE LA INMUNODEFICIENCIA HUMANA [VIH], SIN OTRA ESPECIFICACION	6	75	5	1	-	-	4	43	1	29	1	3	-	-
2	L031	CELULITIS DE OTRAS PARTES DE LOS MIEMBROS	4	64	4	-	1	8	1	22	1	14	1	20	-	-
3	A150	TUBERCULOSIS DEL PULMON, CONFIRMADA POR HALLAZGO MICROSCOPICO DEL BACILO TUBERCULOSO EN ESPUTO, CON	3	54	2	1	-	-	3	54	-	-	-	-	-	-
4	T630	VENENO DE SERPIENTE	3	22	2	1	-	-	2	9	-	-	1	13	-	-
5	A199	TUBERCULOSIS MILIAR, SIN OTRA ESPECIFICACION	2	19	2	-	-	-	2	19	-	-	-	-	-	-
6	A971	DENGUE CON SIGNOS DE ALARMA	2	7	1	1	2	7	-	-	-	-	-	-	-	-
7	B500	PALUDISMO DEBIDO A PLASMODIUM FALCIPARUM CON COMPLICACIONES CEREBRALES	2	8	-	2	-	-	2	8	-	-	-	-	-	-
8	B509	PALUDISMO DEBIDO A PLASMODIUM FALCIPARUM, SIN OTRA ESPECIFICACION	2	7	1	1	-	-	2	7	-	-	-	-	-	-
9	L089	INFECCION LOCAL DE LA PIEL Y DEL TEJIDO SUBCUTANEO, NO ESPECIFICADA	2	22	2	-	-	-	1	12	1	10	-	-	-	-
10	B518	PALUDISMO DEBIDO A PLASMODIUM VIVAX CON OTRAS COMPLICACIONES	1	5	-	1	-	-	1	5	-	-	-	-	-	-
SUB TOTAL			27	283	19	8	3	15	18	179	3	53	3	36	0	0
LAS DEMAS CAUSAS			19	338	9	10	1	3	7	129	1	17	6	69	4	120
TOTAL GENERAL			46	621	28	18	4	18	25	308	4	70	9	105	4	120

## 1.2. LAS PRIMERAS CAUSAS DE MORBILIDAD DE EGRESOS DE MEDICINA

N°	CIEX	CAUSAS	Total		Sexo		20-44 a		45-49a		50-64		65a+	
			Egr	Est	MAS	FEM	Egr	Est	Egr	Est	Egr	Est	Egr	Est
1	N189	INSUFICIENCIA RENAL CRONICA, NO ESPECIFICADA	17	132	8	9	-	-	7	58	6	44	4	30
2	I500	INSUFICIENCIA CARDIACA CONGESTIVA	9	55	5	4	1	7	-	-	3	15	5	33
3	I10X	HIPERTENSION ESENCIAL (PRIMARIA)	5	26	2	3	1	10	-	-	3	12	1	4
4	I509	INSUFICIENCIA CARDIACA, NO ESPECIFICADA	5	78	3	2	1	3	1	25	2	18	1	32
5	K859	PANCREATITIS AGUDA NO ESPECIFICADA	5	39	1	4	3	19	1	8	1	12	-	-
6	K85X	PANCREATITIS AGUDA	5	26	3	2	5	26	-	-	-	-	-	-
7	K922	HEMORRAGIA GASTROINTESTINAL, NO ESPECIFICADA	5	56	4	1	-	-	-	-	1	7	4	49
8	J960	INSUFICIENCIA RESPIRATORIA AGUDA	4	43	4	-	-	-	-	-	1	21	3	22
9	I678	OTRAS ENFERMEDADES CEREBROVASCULARES ESPECIFICADAS	3	19	1	2	1	4	-	-	-	-	2	15
10	J189	NEUMONIA, NO ESPECIFICADA	3	15	2	1	-	-	-	-	1	6	2	9
SUB TOTAL			61	489	33	28	12	69	9	91	18	135	22	194
LAS DEMAS CAUSAS			61	706	34	27	16	251	5	48	21	205	19	202
TOTAL GENERAL			122	1195	67	55	28	320	14	139	39	340	41	396

## 1.3. LAS PRIMERAS CAUSAS DE MORBILIDAD DE EGRESOS DE PSIQUIATRIA

N°	CIEX	CAUSAS	Total		Sexo		15-19 a		20-44 a	
			Egr	Est	MAS	FEM	Egr	Est	Egr	Est
1	F603	TRASTORNO DE LA PERSONALIDAD EMOCIONALMENTE INESTABLE	1	7	-	1	-	-	1	7
2	F431	TRASTORNO DE ESTRES POSTRAUMATICO	1	15	-	1	1	15	-	-
3	F200	ESQUIZOFRENIA PARANOIDE	1	8	1	-	-	-	1	8
4	F192	TRASTORNOS MENTALES Y DEL COMPORTAMIENTO DEBIDOS AL USO DE MULTIPLES DROGAS Y AL USO DE OTRAS SUSTAN	1	62	1	-	1	62	-	-
5	F070	TRASTORNO DE LA PERSONALIDAD, ORGANICO	1	7	1	-	1	7	-	-
6	F062	TRASTORNO DELIRANTE [ESQUIZOFRENIFORME], ORGANICO	1	16	1	-	-	-	1	16
TOTAL GENERAL			6	115	4	2	3	84	3	31

## 1.4. LAS PRIMERAS CAUSAS DE MORBILIDAD DE EGRESOS DE UTIN

N°	CIEX	CAUSAS	Total		Sexo		29d	
			Egr	Est	MAS	FEM	Egr	Est
1	P073	OTROS RECIEN NACIDOS PRETERMINO	9	157	8	1	9	157
2	P369	SEPSIS BACTERIANA DEL RECIEN NACIDO, NO ESPECIFICADA	8	109	4	4	8	109
3	P599	ICTERICIA NEONATAL, NO ESPECIFICADA	4	41	1	3	4	41
4	P221	TAQUIPNEA TRANSITORIA DEL RECIEN NACIDO	2	15	1	1	2	15
5	P002	FETO Y RECIEN NACIDO AFECTADOS POR ENFERMEDADES INFECCIOSAS Y PARASITARIAS DE LA MADRE	2	13	1	1	2	13
6	Q079	MALFORMACION CONGENITA DEL SISTEMA NERVIOSO, NO ESPECIFICADA	1	3	-	-	1	3
7	Q000	ANENCEFALIA	1	3	1	-	1	3
8	P391	CONJUNTIVITIS Y DACRIOCISTITIS NEONATALES	1	4	-	-	1	4
9	P229	DIFICULTAD RESPIRATORIA DEL RECIEN NACIDO, NO ESPECIFICADA	1	3	1	-	1	3
10	P130	FRACTURA DEL CRANEO DEBIDA A TRAUMATISMO DEL NACIMIENTO	1	33	1	-	1	33
SUB TOTAL			30	381	18	12	30	381
LAS DEMAS CAUSAS			2	26	1	1	2	26
TOTAL GENERAL			32	407	19	13	32	407

## 1.5. LAS PRIMERAS CAUSAS DE MORBILIDAD DE EGRESOS DE UCI-MEDICINA

N°	CIEX	CAUSAS	Total		Sexo		20-44 a		50-64		65a+	
			Egr	Est	MAS	FEM	Egr	Est	Egr	Est	Egr	Est
1	R688	OTROS SINTOMAS Y SIGNOS GENERALES ESPECIFICADOS	1	3	-	1	-	-	-	-	1	3
2	M231	MENISCO DISCOIDE (CONGENITO)	1	8	-	1	1	8	-	-	-	-
3	J969	INSUFICIENCIA RESPIRATORIA, NO ESPECIFICADA	1	8	1	-	-	-	1	8	-	-
4	J960	INSUFICIENCIA RESPIRATORIA AGUDA	1	21	1	-	1	21	-	-	-	-
TOTAL GENERAL			4	40	2	2	2	29	1	8	1	3

### 1.6. LAS PRIMERAS CAUSAS DE MORBILIDAD DE EGRESOS DE GINECOLOGIA

N°	CIEIX	CAUSAS	Sexo		Total		10-14 a		20-44 a		45-49a		50-64		65a+	
			Egr	Est	MAS	FEM	Egr	Est	Egr	Est	Egr	Est	Egr	Est	Egr	Est
1	D259	LEIOMIOMA DEL UTERO, SIN OTRA ESPECIFICACION	3	50	-	3	-	-	3	50	-	-	-	-	-	-
2	N814	PROLAPSO UTEROVAGINAL, SIN OTRA ESPECIFICACION	3	12	-	3	-	-	-	-	1	1	1	4	1	7
3	N832	OTROS QUISTES OVARICOS Y LOS NO ESPECIFICADOS	2	7	-	2	1	3	1	4	-	-	-	-	-	-
4	R102	DOLOR PELVICO Y PERINEAL	2	3	-	-	-	-	2	3	-	-	-	-	-	-
5	N813	PROLAPSO UTEROVAGINAL COMPLETO	1	6	-	-	-	-	-	-	-	-	1	6	-	-
6	N811	CISTOCELE	1	5	-	-	-	-	-	-	-	-	1	5	-	-
7	N760	VAGINITIS AGUDA	1	5	-	-	-	-	-	-	-	-	-	-	1	5
8	N758	OTRAS ENFERMEDADES DE LA GLANDULA DE BARTHOLIN	1	2	-	-	-	-	1	2	-	-	-	-	-	-
9	N751	ABSCESO DE LA GLANDULA DE BARTHOLIN	1	4	-	-	-	-	1	4	-	-	-	-	-	-
#	N719	ENFERMEDAD INFLAMATORIA DEL UTERO, NO ESPECIFICADA	1	4	-	-	-	-	1	4	-	-	-	-	-	-
<b>SUB TOTAL</b>			<b>16</b>	<b>98</b>	<b>-</b>	<b>20</b>	<b>-</b>	<b>-</b>	<b>-</b>	<b>67</b>	<b>1</b>	<b>1</b>	<b>3</b>	<b>15</b>	<b>2</b>	<b>12</b>
<b>LAS DEMAS CAUSAS</b>			<b>9</b>	<b>73</b>	<b>-</b>	<b>5</b>	<b>-</b>	<b>-</b>	<b>-</b>	<b>31</b>	<b>0</b>	<b>0</b>	<b>3</b>	<b>20</b>	<b>0</b>	<b>0</b>
<b>TOTAL GENERAL</b>			<b>25</b>	<b>171</b>	<b>0</b>	<b>25</b>	<b>2</b>	<b>16</b>	<b>13</b>	<b>98</b>	<b>1</b>	<b>1</b>	<b>6</b>	<b>35</b>	<b>3</b>	<b>21</b>

### 1.7. LAS PRIMERAS CAUSAS DE MORBILIDAD DE EGRESOS DE UCI-NEONATOLOGIA

N°	CIEIX	CAUSAS	Total		Sexo		29d	
			Egre	Est	MAS	FEM	Egre	Est
1	P369	SEPSIS BACTERIANA DEL RECIEN NACIDO, NO ESPECIFICADA	4	35	3	1	4	35
<b>TOTAL GENERAL</b>			<b>4</b>	<b>35</b>	<b>3</b>	<b>1</b>	<b>4</b>	<b>35</b>

### 1.8. LAS PRIMERAS CAUSAS DE MORBILIDAD DE EGRESOS DE ONCOLOGIA

N°	CIEIX	CAUSAS	Total		Sexo		20-44 a		45-49a		50-64	
			Egr	Est	MAS	FEM	Egr	Est	Egr	Est	Egr	Est
1	C539	TUMOR MALIGNO DEL CUELLO DEL UTERO, SIN OTRA ESPECIFICACION	4	33	-	4	2	8	-	-	2	25
2	C52X	TUMOR MALIGNO DE LA VAGINA	2	13	-	2	1	9	-	-	1	4
3	C541	TUMOR MALIGNO DEL ENDOMETRIO	2	9	-	2	-	-	-	-	2	9
4	N872	DISPLASIA CERVICAL SEVERA, NO CLASIFICADA EN OTRA PARTE	1	9	-	1	-	-	-	-	1	9
5	N850	HIPERPLASIA DE GLANDULA DEL ENDOMETRIO	1	2	-	1	1	2	-	-	-	-
6	D069	CARCINOMA IN SITU DEL CUELLO DEL UTERO, PARTE NO ESPECIFICADA	1	6	-	1	-	-	1	6	-	-
7	C827	OTROS TIPOS ESPECIFICADOS DE LINFOMA NO HODGKIN FOLICULAR	1	7	1	-	1	7	-	-	-	-
8	C56X	TUMOR MALIGNO DEL OVARIO	1	9	-	1	-	-	-	-	1	9
9	C540	TUMOR MALIGNO DEL ISTMO UTERINO	1	6	-	1	1	6	-	-	-	-
#	C530	TUMOR MALIGNO DEL ENDOCERVIX	1	5	-	1	1	5	-	-	-	-
<b>SUB TOTAL</b>			<b>15</b>	<b>99</b>	<b>1</b>	<b>14</b>	<b>7</b>	<b>37</b>	<b>1</b>	<b>6</b>	<b>7</b>	<b>56</b>
<b>LAS DEMAS CAUSAS</b>			<b>0</b>	<b>0</b>	<b>0</b>	<b>0</b>	<b>0</b>	<b>0</b>	<b>0</b>	<b>0</b>	<b>0</b>	<b>0</b>
<b>TOTAL GENERAL</b>			<b>15</b>	<b>99</b>	<b>1</b>	<b>14</b>	<b>7</b>	<b>37</b>	<b>1</b>	<b>6</b>	<b>7</b>	<b>56</b>



### 1.9. LAS PRIMERAS CAUSAS DE MORBILIDAD DE EGRESOS DE PEDIATRIA

N°	CIEIX	CAUSAS	Total		Sexo		1-4 a		5-9a		10-14 a	
			Egr	Est	MAS	FEM	Egr	Est	Egr	Est	Egr	Est
1	S424	FRACTURA DE LA EPIFISIS INFERIOR DEL HUMERO	3	13	1	2	1	4	2	9	-	-
2	A160	TUBERCULOSIS DEL PULMON, CON EXAMEN BACTERIOLOGICO E HISTOLOGICO NEGATIVOS	2	17	-	2	-	-	2	17	-	-
3	J159	NEUMONIA BACTERIANA, NO ESPECIFICADA	2	17	-	2	2	17	-	-	-	-
4	J189	NEUMONIA, NO ESPECIFICADA	2	24	1	1	1	19	1	5	-	-
5	K358	OTRAS APENDICITIS AGUDA Y LAS NO ESPECIFICADAS	2	5	2	-	-	-	-	-	2	5
6	N390	INFECCION DE VIAS URINARIAS, SITIO NO ESPECIFICADO	2	42	2	-	1	10	-	-	1	32
7	N432	OTROS HIDROCELES	2	3	2	-	2	3	-	-	-	-
8	S723	FRACTURA DE LA DIAFISIS DEL FEMUR	2	30	-	2	-	-	1	22	1	8
9	I889	LINFADENITIS INESPECIFICA NO ESPECIFICADA	1	2	1	-	-	-	1	2	-	-
10	G409	EPILEPSIA, TIPO NO ESPECIFICADO	1	5	-	1	-	-	1	5	-	-
<b>SUB TOTAL</b>			19	158	9	10	7	53	8	60	4	45
<b>LAS DEMAS CAUSAS</b>			38	602	27	11	14	410	18	165	5	21
<b>TOTAL GENERAL</b>			57	760	36	21	21	463	26	225	9	66

### 1.10. LAS PRIMERAS CAUSAS DE MORBILIDAD DE EGRESOS DE UCI PEDIATRIA

N°	CIEIX	CAUSAS	Total		Sexo		10-14 a	
			Egre	Est	MAS	FEM	Egr	Est
1	J158	OTRAS NEUMONIAS BACTERIANAS	1	7	1	0	1	7
<b>TOTAL GENERAL</b>			1	7	1	0	1	7

### 1.11. LAS PRIMERAS CAUSAS DE MORBILIDAD DE EGRESOS DE OBSTETRICIA

N°	CIEIX	CAUSAS	Sexo		Total		15-19 a		20-44 a		45-49a	
			Egr	Est	MAS	FEM	Egr	Est	Egr	Est	Egr	Est
1	O990	ANEMIA QUE COMPLICA EL EMBARAZO, EL PARTO Y EL PUERPERIO	33	73	-	33	8	18	24	54	-	-
2	O342	ATENCION MATERNA POR CICATRIZ UTERINA DEBIDA A CIRUGIA PREVIA	31	102	-	31	3	9	28	93	-	-
3	O034	ABORTO ESPONTANEO, INCOMPLETO, SIN COMPLICACION	21	26	-	21	6	7	15	19	-	-
4	O331	ATENCION MATERNA POR DESPROPORCION DEBIDA A ESTRECHEZ GENERAL DE LA PELVIS	16	54	-	16	6	23	10	31	-	-
5	O141	PREECLAMPSIA SEVERA	10	34	-	10	2	11	8	23	-	-
6	O368	ATENCION MATERNA POR OTROS PROBLEMAS FETALES ESPECIFICADOS	10	36	-	10	2	7	8	29	-	-
7	O335	ATENCION MATERNA POR DESPROPORCION DEBIDA A FETO DEMASIADO GRANDE	8	27	-	8	1	4	7	23	-	-
8	O620	CONTRACCIONES PRIMARIAS INADECUADAS	7	21	-	7	4	12	3	9	-	-
9	O629	ANOMALIA DINAMICA DEL TRABAJO DE PARTO, NO ESPECIFICADA	5	22	-	5	1	5	4	17	-	-
10	O234	INFECCION NO ESPECIFICADA DE LAS VIAS URINARIAS EN EL EMBARAZO	4	11	-	4	-	-	4	11	-	-
<b>SUB TOTAL</b>			145	406	-	145	33	96	111	309	0	0
<b>LAS DEMAS CAUSAS</b>			163	424	-	163	29	58	133	362	1	4
<b>TOTAL GENERAL</b>			308	830	0	308	62	154	244	671	1	4

### 1.12. LAS PRIMERAS CAUSAS DE MORBILIDAD DE EGRESOS DE CIRUGIA

N°	CIEIX	CAUSAS	Sexo		Total		15-19 a		20-44 a		45-49a		50-64		65a+	
			Egr	Est	MAS	FEM	Egr	Est	Egr	Est	Egr	Est	Egr	Est	Egr	Est
1	K811	COLECISTITIS CRONICA	20	100	3	17			9	37	5	36	5	20	1	7
2	K359	APENDICITIS AGUDA, NO ESPECIFICADA	14	45	4	10	4	17	6	18	2	6	2	4	-	-
3	K358	OTRAS APENDICITIS AGUDA Y LAS NO ESPECIFICADAS	11	49	7	4	3	6	6	37	-	-	1	4	1	2
4	K409	HERNIA INGUINAL UNILATERAL O NO ESPECIFICADA, SIN OBSTRUCCION NI GANGRENA	9	23	9	-	1	1	1	2	-	-	3	8	4	12
5	K800	CALCULO DE LA VESICULA BILIAR CON COLECISTITIS AGUDA	8	41	2	6	1	5	3	15	1	5	3	16	-	-
6	N40X	HIPERPLASIA DE LA PROSTATA	7	30	7	-	-	-	-	-	-	-	2	10	5	20
7	K810	COLECISTITIS AGUDA	6	26	3	3	-	-	3	12	1	5	2	9	-	-
8	K819	COLECISTITIS, NO ESPECIFICADA	6	26	1	5	-	-	3	13	1	3	2	10	-	-
9	S822	FRACTURA DE LA DIAFISIS DE LA TIBIA	3	54	2	1	-	-	1	14	-	-	2	40	-	-
10	C61X	TUMOR MALIGNO DE LA PROSTATA	2	6	2	-	-	-	-	-	-	-	-	-	2	6
<b>SUB TOTAL</b>			<b>86</b>	<b>400</b>	<b>40</b>	<b>46</b>	<b>9</b>	<b>29</b>	<b>32</b>	<b>148</b>	<b>10</b>	<b>55</b>	<b>22</b>	<b>121</b>	<b>13</b>	<b>47</b>
<b>LAS DEMAS CAUSAS</b>			<b>50</b>	<b>410</b>	<b>31</b>	<b>19</b>	<b>10</b>	<b>48</b>	<b>24</b>	<b>152</b>	<b>1</b>	<b>42</b>	<b>7</b>	<b>113</b>	<b>8</b>	<b>55</b>
<b>TOTAL GENERAL</b>			<b>136</b>	<b>810</b>	<b>71</b>	<b>65</b>	<b>19</b>	<b>77</b>	<b>56</b>	<b>300</b>	<b>11</b>	<b>97</b>	<b>29</b>	<b>234</b>	<b>21</b>	<b>102</b>

### 1.13. LAS PRIMERAS CAUSAS DE MORBILIDAD DE EGRESOS DE UNIDAD DE QUEMADOS

N°	CIEIX	CAUSAS	Total		Sexo		1-4 a		5-9a		10-14 a		20-44 a	
			Egr	Est	MAS	FEM	Egr	Est	Egr	Est	Egr	Est	Egr	Est
1	T310	QUEMADURAS QUE AFECTAN MENOS DEL 10% DE LA SUPERFICIE DEL CUERPO	2	98	2	-	-	-	1	46	-	-	1	52
2	T323	CORROSIONES QUE AFECTAN DEL 30 AL 39% DE LA SUPERFICIE DEL CUERPO	1	6	1	-	1	6	-	-	-	-	-	-
3	T303	QUEMADURA DE TERCER GRADO, REGION DEL CUERPO NO ESPECIFICADA	1	22	-	1	1	22	-	-	-	-	-	-
4	T300	QUEMADURA DE REGION DEL CUERPO Y GRADO NO ESPECIFICADOS	1	76	-	1	-	-	-	-	-	-	1	76
5	Q173	OTRAS DEFORMIDADES DEL PABELLON AURICULAR	1	76	-	1	-	-	-	-	1	76	-	-
<b>TOTAL GENERAL</b>			<b>6</b>	<b>278</b>	<b>3</b>	<b>3</b>	<b>2</b>	<b>28</b>	<b>1</b>	<b>46</b>	<b>1</b>	<b>76</b>	<b>2</b>	<b>128</b>

### 1.14. LAS PRIMERAS CAUSAS DE MORBILIDAD DE EGRESOS DE UCI-CIRUGIA

N°	CIEIX	CAUSAS	Sexo		Total		20-44 a		50-64		65a+	
			Egr	Est	MAS	FEM	Egr	Est	Egr	Est	Egr	Est
1	C711	TUMOR MALIGNO DEL LOBULO FRONTAL	2	52	2	-	2	52	-	-	-	-
2	S423	FRACTURA DE LA DIAFISIS DEL HUMERO	1	3	-	1	1	3	-	-	-	-
3	L022	ABSCESO CUTANEO, FURUNCULO Y CARBUNCO DEL TRONCO	1	28	1	-	1	28	-	-	-	-
4	I629	HEMORRAGIA INTRACRANEAL (NO TRAUMATICA), NO ESPECIFICADA	1	14	1	-	-	-	-	-	1	14
5	I609	HEMORRAGIA SUBARACNOIDEA, NO ESPECIFICADA	1	5	1	-	-	-	1	5	-	-
<b>TOTAL GENERAL</b>			<b>6</b>	<b>102</b>	<b>5</b>	<b>1</b>	<b>4</b>	<b>83</b>	<b>1</b>	<b>5</b>	<b>1</b>	<b>14</b>



# ***HOSPITALIZACION MORTALIDAD***

## 1. LAS PRIMERAS CAUSAS DE MORTALIDAD

Nº	CIEX	CAUSAS	0-28 d	10-14 a	20-49 a	50-64 a	65 A +	TOTAL
1	J960	INSUFICIENCIA RESPIRATORIA AGUDA	-	-	2	1	1	4
2	P369	SEPSIS BACTERIANA DEL RECIEN NACIDO, NO ESPECIFICADA	4	-	-	-	-	4
3	K767	SINDROME HEPATORRENAL	-	-	-	1	1	2
4	J189	NEUMONIA, NO ESPECIFICADA	-	-	-	-	2	2
5	I509	INSUFICIENCIA CARDIACA, NO ESPECIFICADA	-	-	-	1	1	2
6	A419	SEPTICEMIA, NO ESPECIFICADA	-	-	1	-	1	2
7	E888	OTROS TRASTORNOS ESPECIFICADOS DEL METABOLISMO	-	-	1	-	-	1
8	G932	HIPERTENSION INTRACRANEAL BENIGNA	-	-	-	-	1	1
9	I219	INFARTO AGUDO DEL MIOCARDIO, SIN OTRA ESPECIFICACION	-	-	-	-	1	1
10	I500	INSUFICIENCIA CARDIACA CONGESTIVA	-	-	-	1	-	1
SUB TOTAL			4	0	4	4	8	20
LAS DEMAS CAUSAS			2	1	3	0	1	10
<b>TOTAL GENERAL</b>			<b>6</b>	<b>1</b>	<b>7</b>	<b>7</b>	<b>9</b>	<b>30</b>

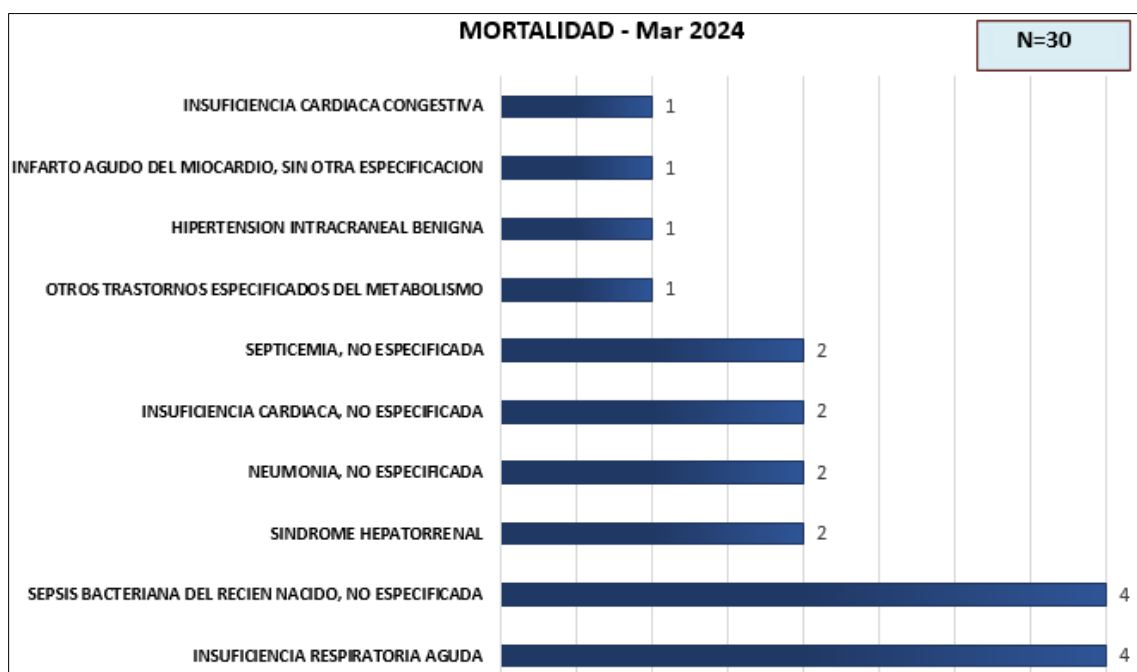

*Graf. Mortalidad del mes de marzo.*

## 2. LAS PRIMERAS CAUSAS DE MORTALIDAD DE EGRESOS POR SERVICIO

### INFECTOLOGIA

Nº	CIEX	CAUSAS	20-49 a	TOTAL
1	J960	INSUFICIENCIA RESPIRATORIA AGUDA	1	1
<b>TOTAL GENERAL</b>			<b>1</b>	<b>1</b>

### NEONATOLOGIA

Nº	CIEX	CAUSAS	0-28 d	TOTAL
1	P369	SEPSIS BACTERIANA DEL RECIEN NACIDO, NO ESPECIFICADA	4	4
<b>TOTAL GENERAL</b>			<b>4</b>	<b>4</b>

### CIRUGIA

Nº	CIEX	CAUSAS	20-49 a	TOTAL
1	A419	SEPTICEMIA, NO ESPECIFICADA	1	1
<b>TOTAL GENERAL</b>			<b>1</b>	<b>1</b>

### MEDICINA

Nº	CIEX	CAUSAS	20-49 a	50-64 a	65 A +	TOTAL
1	I509	INSUFICIENCIA CARDIACA, NO ESPECIFICADA	-	1	1	2
2	J189	NEUMONIA, NO ESPECIFICADA	-	-	2	2
3	J960	INSUFICIENCIA RESPIRATORIA AGUDA	-	1	1	2
4	K767	SINDROME HEPATORRENAL	-	1	1	2
5	M726	FASCITIS NECROTIZANTE	1	-	-	1
6	R571	CHOQUE HIPOVOLEMICO	1	-	-	1
7	K746	OTRAS CIRROSIS DEL HIGADO Y LAS NO ESPECIFICADAS	-	1	-	1
8	A419	SEPTICEMIA, NO ESPECIFICADA	-	-	1	1
9	E888	OTROS TRASTORNOS ESPECIFICADOS DEL METABOLISMO	1	-	-	1
10	G932	HIPERTENSION INTRACRANEAL BENIGNA	-	-	1	1
<b>SUB TOTAL</b>			<b>3</b>	<b>4</b>	<b>7</b>	<b>14</b>
<b>LAS DEMAS CAUSAS</b>			<b>0</b>	<b>1</b>	<b>1</b>	<b>2</b>
<b>TOTAL GENERAL</b>			<b>3</b>	<b>5</b>	<b>8</b>	<b>16</b>

### UCI-CIRUGIA

Nº	CIEX	CAUSAS	50-64 a	65 A +	TOTAL
1	I609	HEMORRAGIA SUBARACNOIDEA, NO ESPECIFICADA	1	0	1
<b>TOTAL GENERAL</b>			<b>1</b>	<b>0</b>	<b>1</b>

### UCI MEDICINA

Nº	CIEX	CAUSAS	20-49 a	50-64 a	65 A +	TOTAL
1	J960	INSUFICIENCIA RESPIRATORIA AGUDA	1	-	-	1
2	J969	INSUFICIENCIA RESPIRATORIA, NO ESPECIFICADA	-	1	-	1
3	M231	MENISCO DISCOIDE (CONGENITO)	1	-	-	1
4	R688	OTROS SINTOMAS Y SIGNOS GENERALES ESPECIFICADOS	-	-	1	1
<b>TOTAL GENERAL</b>			<b>2</b>	<b>1</b>	<b>1</b>	<b>4</b>

### UCI-PEDIATRIA

Nº	CIEX	CAUSAS	10-14 a	TOTAL
1	J158	OTRAS NEUMONIAS BACTERIANAS	1	1
<b>TOTAL GENERAL</b>			<b>1</b>	<b>1</b>

### UTIN

Nº	CIEX	CAUSAS	0-28 d	TOTAL
1	Q000	ANENCEFALIA	1	1
2	Q079	MALFORMACION CONGENITA DEL SISTEMA NERVIOSO, NO ESPECIFICADA	1	1
<b>TOTAL GENERAL</b>			<b>2</b>	<b>2</b>



# ***INDICADORES***

## 1. INDICADORES HOSPITALARIOS SERVICIOS- HRL

INDICADORES	TOTALES	SERVICIOS							
		MEDICINA	CIRUGIA	PEDIATRIA	GINECOLOGIA	OBSTETRICIA	INFECTOLOGIA	SALUD MENTAL	ONCOLOGIA
Nº CAMA	177	29	28	29	15	37	25	10	4
CAMAS OCUPADAS	4,049	882	751	567	131	845	501	273	99
ESTANCIAS	4,759	1,195	810	760	171	830	621	273	99
DIAS CAMA DISPONIBLE	5,487	899	868	899	465	1,147	775	310	124
EGRESOS	715	122	136	57	25	308	46	6	15
PROMEDIO DE PERMANENCIA	6.7	9.8	6.0	13.3	6.8	2.7	13.5	45.5	6.6
PORCENTAJE DE OCUPACION	73.8	98.1	86.5	63.1	28.2	73.7	64.6	88.1	79.8
RENDIMIENTO	4.0	4.2	4.9	2.0	1.7	8.3	1.8	0.6	3.8
INTERVALO DE SUSTITUCION	2.01	0.14	0.86	5.82	13.36	0.98	5.96	6.17	1.67

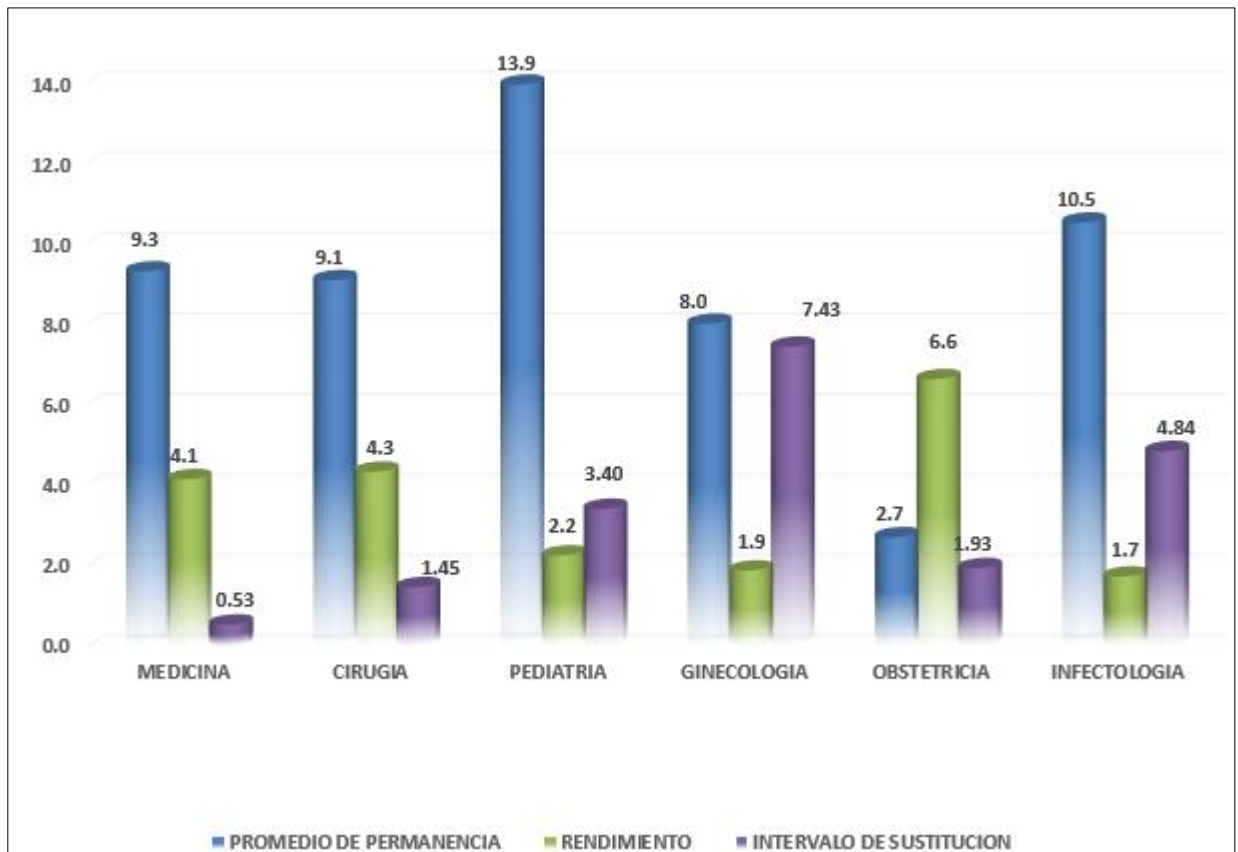

**Graf.** porcentaje en ocupación de camas según servicios.

## 2. INDICADORES HOSPITALARIOS UCIS- HRL

INDICADORES	TOTALES	SERVICIOS CRÍTICOS				
		UCI-MEDICINA	UCI-CIRUGIA	UCI-PEDIATRIA	UCI-NEONATOLOGIA	UNID-QUEMA
Nº CAMA	30	7	6	4	6	7
CAMAS OCUPADAS	683	134	125	77	188	159
ESTANCIAS	462	40	102	7	35	278
DIAS CAMA DISPONIBLE	930	217	186	124	186	217
EGRESOS	21	4	6	1	4	6
PROMEDIO DE PERMANENCIA	22.0	10.0	17.0	7.0	8.8	46.3
PORCENTAJE DE OCUPACION	73.4	61.8	67.2	62.1	101.1	73.3
RENDIMIENTO	0.7	0.6	1.0	0.3	0.7	0.9
INTERVALO DE SUSTITUCION	11.8	20.8	10.2	47.0	-0.5	9.7

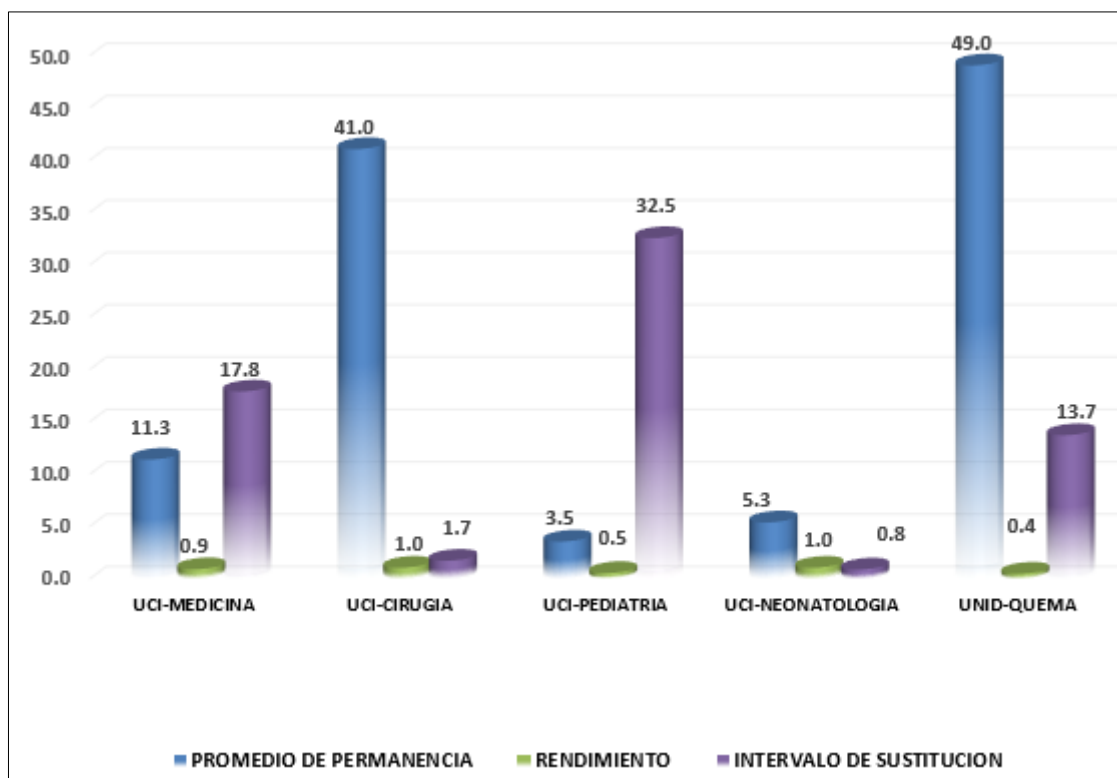

## 3. INDICADORES HOSPITALARIOS

INDICADORES	TOTALES	SERVICIOS
		UTIN
Nº CAMA	10	10
CAMAS OCUPADAS	416	416
ESTANCIAS	407	407
DIAS CAMA DISPONIBLE	310	310
EGRESOS	32	32
PROMEDIO DE PERMANENCIA	12.72	12.72
PORCENTAJE DE OCUPACION	134.19	134.19
RENDIMIENTO	3.20	3.20
INTERVALO DE SUSTITUCION	-3.31	-3.31



**4. SERVICIOS INTERMEDIOS**

Establecimiento de Salud Informante:

HOSPITAL REGIONAL DE LORETO

Mes:

MARZO

Código Renaes:

3

Año:

2024

Laboratorio y Anatomía Patológica	TOTAL		
	Hospitallz	Emergenc	C. Externa
<b>TOTAL DE EXAMENES LABORATORIO</b>	9,375	15287	10322
<b>TOTAL EXAMENES BIOQUÍMICOS</b>	5901	10350	6051
Colesterol	102	21	351
Glucosa	615	1389	625
Creatinina	686	1488	724
Bilirrubina	846	1112	38
Transaminasas	0	0	0
Fosfata Alcalina	120	181	113
Triglicéridos	110	21	360
Otros	3,422	6138	3840
<b>TOTAL EXAMENES HEMATOLÓGICOS</b>	2,466	4080	2229
Hemoglobina y/o Hematocrito	78	0	79
Hemograma	1,068	1,985	930
Grupo Sanguíneo	233	847	262
Tiempo Sangría / T. Coagulación y/o Plaquetas	229	239	269
VSG	30	4	47
Otros	828	1005	642
<b>TOTAL EXAMENES BACTERIOLÓGICOS</b>	467	65	177
Urocultivo	95	13	108
Otros Cultivos	190	23	29
Zeihl Nielsen (BK)	0	0	0
GRAM (Secrec.Vaginal y Otros)	68	8	8
Otros	114	21	32
<b>TOTAL EXAMENES INMUNO SEROLÓGICOS</b>	480	728	1123
Aglutinaciones	0	0	0
Serológicas	0	0	0
Test de embarazo	0	0	0
V D R L	0	0	0
RPR	90	216	143
Elisa	0	0	0
Prueba Rápida para VIH	88	236	173
Otros	302	276	807
<b>TOTAL EXAMENES PARASITOLÓGICOS</b>	61	64	742
Parasitológicos de Heces	55	35	281
Gota Gruesa	0	0	0
Otros Parasitológicos	6	29	461

Fuente: Servicio de Laboratorio

Laboratorio y Anatomía Patológica	TOTAL		
	Hospitallz	Emergenc	C. Externa
<b>TOTAL EXAMENES CITOLÓGICOS (PAP)</b>	0	0	38
<b>TOTAL EXAMENES HISTOPATOLÓGICOS (Biopsia)</b>	5	0	77
<b>TOTAL AUTOPSIA MÉDICO LEGAL</b>	0	0	0
<b>TOTAL AUTOPSIA CLÍNICA</b>	0	0	0
<b>TOTAL EXÁMEN COMPLETO DE ORINA</b>	94	598	439

Diagnóstico por Imágenes	TOTAL		
	Hospitallz	Emergenc	C. Externa
<b>TOTAL DE EXAMENES IMÁGENES</b>	685	974	1406
Exámenes Fotoradiográficos	0	0	0
Exámenes Radiográficos	263	348	406
Exámenes Ecográficos	121	79	370
Exámenes Tomográficos	301	547	546
Placas Dentales	0	0	0
Otros- Mamografías	0	0	84

Fuente: Servicio de Dx. Imágenes

Nutrición y Dietética	TOTAL		
	Hospitallz	Emergenc	C. Externa
<b>TOTAL DE RACIONES</b>	36729	3729	0
Para Pacientes	11594	2413	0
Para Personal (comensales)	25135	1316	0

Fuente: Servicio de Nutrición

Lavandería	Kg.
<b>TOTAL DE KG. ROPA LAVADA</b>	11680.00
Hospitalización	10512.00
Emergencia	285.00
Consulta Externa	883.00

Fuente: Servicio de Lavandería

Otros Servicios	TOTAL		
	Hospitallz	Emergenc	C. Externa
Farmacia: Total de Recetas Despachadas	7839	8421	3236
Ambulancia: Traslados Efectuados	0	0	0

**La información fuente de este reporte corresponde a los servicios intermedios del establecimiento de Salud, NO ES HIS, no forzar el ingreso de datos en el HIS.**



Urgencias 24 Hrs

# ***ATENCIÓN EN EMERGENCIA***

## 1. ATENCIONES EN EMERGENCIA – MARZO 2024

MES	FRECUENCIA	PORCENTAJE
MARZO	3843	100%

## 2. ATENCIONES POR SERVICIO EN EMERGENCIA.

ATENCIONES POR SERVICIO						
MES	MEDICINA	PEDIATRIA	GINECO OBSTETRICIA	ODONTOLOGIA	CIRUGIA	TOTAL
FEBRERO	2195	877	384	-	387	3,843

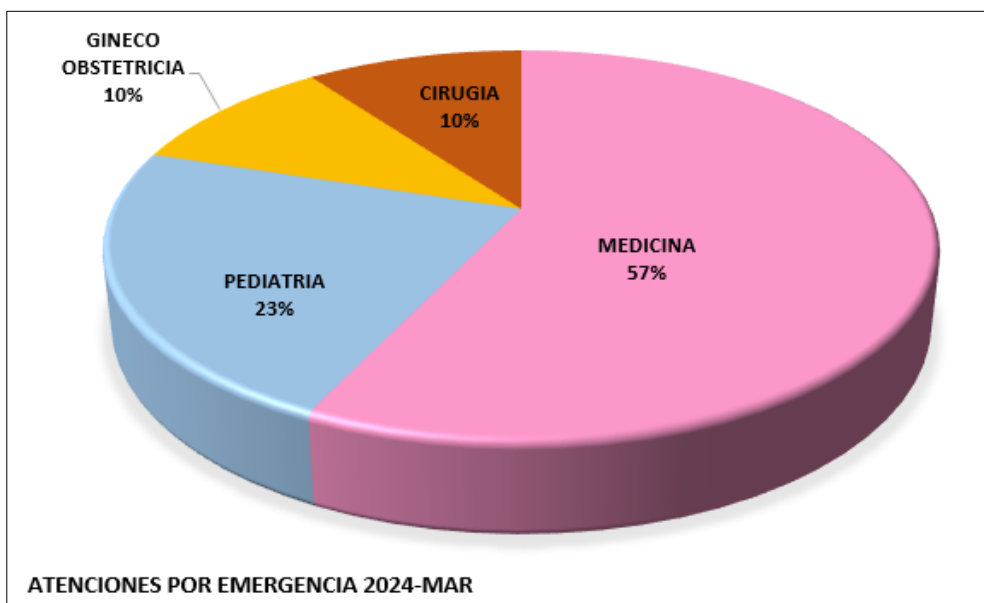

*Graf.* Atenciones en emergencia tiene una gran demanda en Medicina.

## 3. CONDICION DE INGRESOS POR SERVICIO EN EMERGENCIA

CONDICION DE INGRESO POR SERVICIO						
CONDICION DE INGRESO	MEDICINA	PEDIATRIA	GINECO OBSTETRICIA	ODONTOLOGIA	CIRUGIA	TOTAL
ESTABLES	2178	505	384	0	377	3,444
INESTABLE	17	372	0	0	10	399
TOTAL	2195	877	384	0	387	3,843

## 4. DESTINO DE LOS PACIENTES ATENDIDOS EN EMERGENCIA

DESTINO	SERVICIO					
	MEDICINA	PEDIATRIA	GINECO OBSTETRICIA	ODONTOLOGIA	CIRUGIA	TOTAL
SU CASA	1935	793	204	-	330	3,262
OBSERVACION	77	42	2	-	17	138
HOSPITALIZACION	149	31	178	-	40	398
FUGADO	6	5	-	-	-	11
REFERENCIA	-	-	-	-	-	-
TRANSFERENCIA	-	-	-	-	-	-
MORGUE	28	6	-	-	-	34
IGNORADO	-	-	-	-	-	-
<b>TOTAL</b>	<b>2195</b>	<b>877</b>	<b>384</b>	<b>-</b>	<b>387</b>	<b>3,843</b>

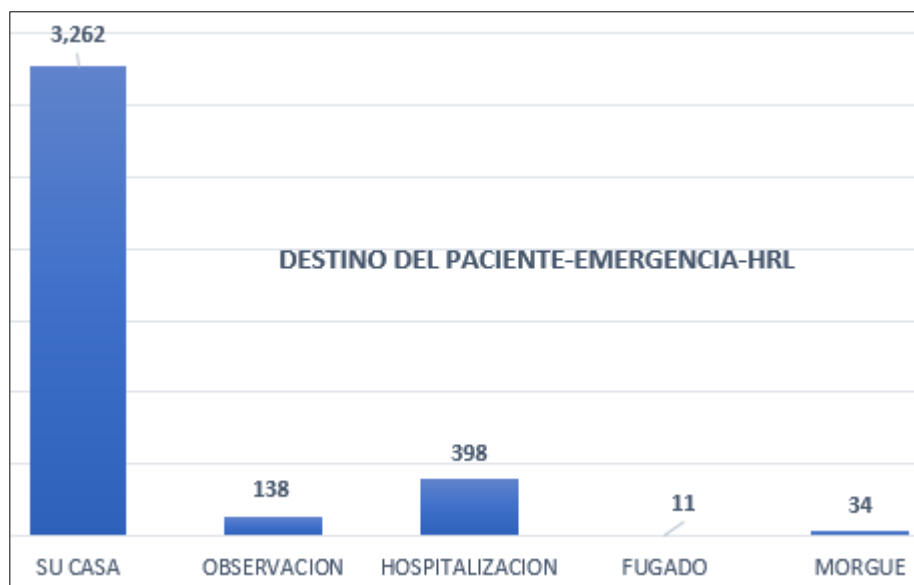

**Graf.** el destino más recurrente de los pacientes fue derivado a su casa.

## 5. MORBILIDAD EN EMERGENCIA POR GRUPO ETARIO

Nº	CIE-X	CAUSAS	0-28d	29d-11m	1-4a	5-9a	10-14a	15-19a	20-49a	50-64a	65 A+	TOTAL
1	R104	OTROS DOLORES ABDOMINALES Y LOS NO ESPECIFICADOS	-	-	10	18	29	75	448	95	77	752
2	R509	FIEBRE, NO ESPECIFICADA	2	55	110	74	31	37	113	25	22	469
3	Z359	SUPERVISION DE EMBARAZO DE ALTO RIESGO, SIN OTRA ESPECIFICACION	-	-	-	-	-	33	150	-	-	183
4	R51X	CEFALEA	-	-	-	3	2	10	61	21	16	113
5	A09X	DIARREA Y GASTROENTERITIS DE PRESUNTO ORIGEN INFECCIOSO	-	11	33	4	6	4	28	5	8	99
6	R11X	NAUSEA Y VOMITO	-	7	18	11	8	5	33	11	4	97
7	J029	FARINGITIS AGUDA, NO ESPECIFICADA	-	8	28	18	4	7	16	3	1	85
8	O471	FALSO TRABAJO DET PARTO A LAS 37 Y MAS SEMANAS COMPLETAS DE GESTACION	-	-	-	-	-	22	55	-	-	77
9	E119	DIABETES MELLITUS NO INSULINODEPENDIENTE, SIN MENCION DE COMPLICACION	-	-	2	-	-	-	19	27	19	67
10	J209	BRONQUITIS AGUDA, NO ESPECIFICADA	-	16	20	13	1	2	3	2	6	63
<b>SUB TOTAL</b>			<b>2</b>	<b>97</b>	<b>221</b>	<b>141</b>	<b>81</b>	<b>195</b>	<b>926</b>	<b>189</b>	<b>153</b>	<b>2005</b>
<b>LAS DEMAS CAUSAS</b>			<b>19</b>	<b>71</b>	<b>152</b>	<b>105</b>	<b>72</b>	<b>149</b>	<b>728</b>	<b>285</b>	<b>256</b>	<b>1838</b>
<b>TOTAL GENERAL</b>			<b>21</b>	<b>168</b>	<b>373</b>	<b>246</b>	<b>153</b>	<b>344</b>	<b>1654</b>	<b>474</b>	<b>409</b>	<b>3843</b>

## 6. CONDICION DE EGRESO POR SEXO Y SERVICIO

CONDICION DE EGRESO POR SEXO Y SERVICIO						
SEXO	SERVICIO					
	MEDICINA	PEDIATRIA	GINECO OBSTETRICIA	ODONTOLOGIA	CIRUGIA	TOTAL
FEMENINO	1378	406	384	0	146	2,314
MASCULINO	817	471	0	0	241	1,529
TOTAL	2195	877	384	0	387	3,843



# ***EGRESOS HOSPITALARIOS***

## 1. EGRESOS HOSPITALARIOS POR SERVICIOS

SERVICIOS	CANTIDAD
CIRUGIA GENERAL	136
GINECOLOGIA	25
INFECTOLOGIA	46
MEDICINA GENERAL	122
OBSTETRICIA	308
ONCOLOGIA MEDICA	15
PEDIATRIA GENERAL	57
PSIQUIATRIA	6
UCI - MEDICINA	4
UCI - PEDIATRICA	1
UCI - QUIRÚRGICA	6
UCIN	4
UNIDAD DE QUEMADOS	6
UTIN	32
<b>Total general</b>	<b>768</b>

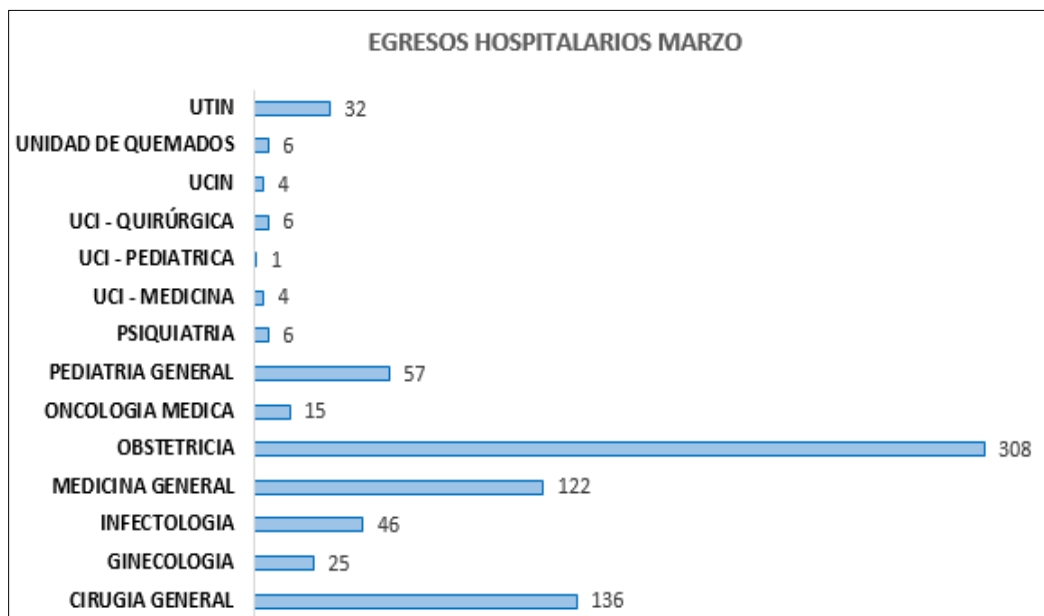

*Graf. Egresos Hospitalarios según los servicios brindados por el HRL.*

## 2. ESTANCIAS HOSPITALARIAS POR DEPARTAMENTO

SERVICIOS	CANTIDAD
CIRUGIA GENERAL	810
GINECOLOGIA	171
INFECTOLOGIA	621
MEDICINA GENERAL	1195
OBSTETRICIA	830
ONCOLOGIA MEDICA	99
PEDIATRIA GENERAL	760
PSIQUIATRIA	115
UCI - MEDICINA	40
UCI - PEDIATRICA	7
UCI - QUIRÚRGICA	102
UCIN	35
UNIDAD DE QUEMADOS	278
UTIN	407
<b>Total general</b>	<b>5,470</b>

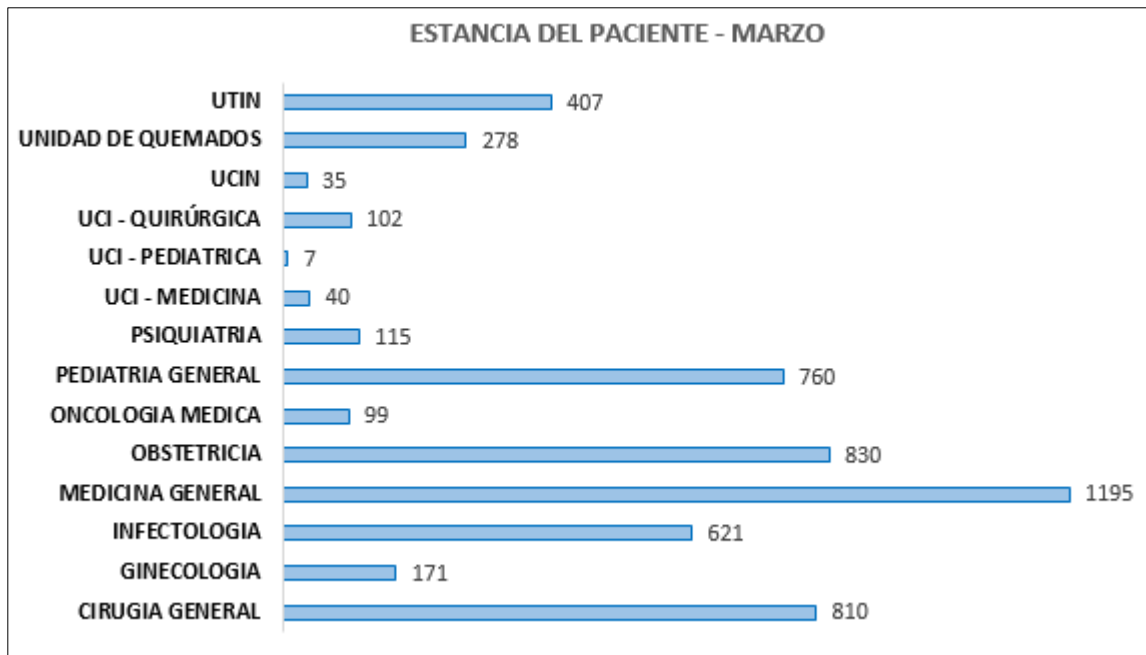

*Graf. 09 estancias Hospitalarias por servicios.*

### 3. CONDICION DE EGRESOS HOSPITALARIOS

CONDICION DE EGRESO	TOTAL
ALTA MEDICA	738
FALLECIDO	30
<b>TOTAL</b>	<b>768</b>



# ***CENTRO QUIRURGICO***



## 1. INTERVENCIONES QUIRURGICAS

INTERVENCIONES QUIRURGICAS	TOTAL
Intervenciones Qx. Programadas Ejecutadas	114
Intervenciones Qx. De Emergencia Ejecutadas	191
<b>TOTAL, DE I.Qx.</b>	<b>305</b>

## 2. PORCENTAJE DE INTERVENCIONES Qx. PROGRAMADA y EMERGENCIA

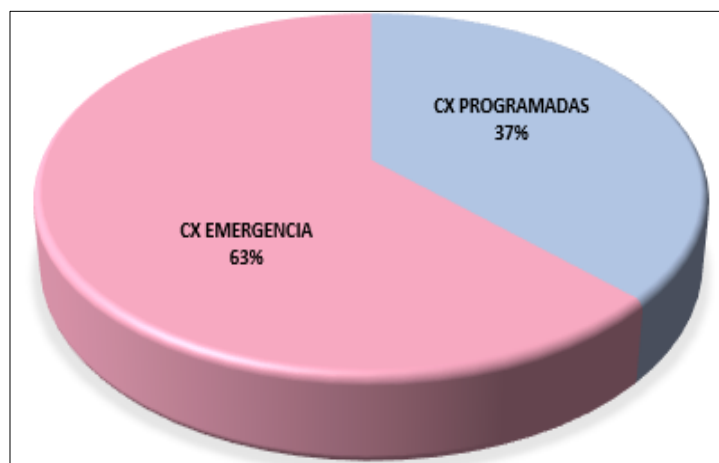

**Graf.** porcentaje según las Intervenciones en CX.

## 3. INTERVENCIONES QUIRÚRGICAS EJECUTADAS POR ESPECIALIDAD

	INDICADOR	MARZO		INDICADOR	MARZO
CIRUGIA MAYOR	Cirugía General	86	CIRUGIA MENOR	Cirugía General	3
	Ginecología	17		Ginecología	4
	Obstetricia	124		Obstetricia	8
	Traumatología y Ort.	29		Traumatología y Ort.	3
	Neurocirugía	11		Neurocirugía	0
	Urología	7		Urología	6
	Oftalmología	0		Oftalmología	0
	Otorrinolaringología	5		Oncología	1
	Oncología	11		Otorrinolaringología	1
	Unidad Quemados	6		Gastroenterología	5
	Cirugía Plástica	9		Cirugía Plástica	3
	Cirugía Tórax	2		Cirugía Pediátrica	6
	Cirugía Pediátrica	9		Nefrología	5
	Otras	2		Otras	0
	Dos especialidades	6		Sub Total	45
Sub Total	312	TOTAL	357		

## 4. PRODUCCION ASISTENCIAL DE INTERVENCIONES QUIRURGICAS

I Qx.	MARZO	
	CIRUGIA PROGRAMADAS	CIRUGIA EMERGENCIA
CIRUGIAS MAYORES	114	191
CIRUGIAS MENORES	42	10
HORAS PROGRAMADAS	606	744
HORAS EFECTIVAS	533:54	630:22
HORAS ACTO QUIRURGICO	193:57	177:18
CIRUGIAS SUSPENDIDAS	4	0

## 5. REPORTE DE INDICADORES DE CENTRO QUIRURGICO

INDICADOR	MARZO
No. Salas operaciones utilizadas	4
No. Salas operaciones emergencia	1
No. Salas operaciones programadas	3
Intervenciones de emergencia	191
No. Intervenciones quirúrgicas programadas	125
No. Intervenciones quirúrgicas suspendidas	4
No. Intervenciones quirúrgicas realizadas	312
No. Horas quirúrgicas efectivas	1164:16
No. Horas quirúrgicas programados	371:15
No. Pacientes reintervenidos	2
No. Defunciones en centro quirúrgico	0
No. Pacientes con encefalopatía hipóxica post Quirúrgico	0

## 6. INDICADORES ESTADISTICOS DE CENTRO QUIRURGICO

INDICADOR	UNIDAD DE MEDIDA	MARZO
Rendimiento sop	Cx. Ejecutadas / # sala operaciones	2.00
Rendimiento sop (cx emergencia)	# cx. Emergencia / # sala operaciones Emergencia	6.00
Rendimiento sop (cx electivas)	# cx. Programadas / # sala operaciones Programadas	1.00
% Operaciones suspendidas	# cx. Susp * 100 / total cx. Program.	3.20
% Interv quirúrgicas emergencia	# cx. Emerg. * 100 / total cx. Ejecutadas	61.22
% Horas quirúrgicas efectivas	# horas qx efectivas * 100 / # horas qx Programados	313.61
Tasa mortalidad centro qx	# muertes en centro qx * 5000 / # ptes. Intervenidos	0.00
Tasa pacientes reintervenidos	# ptes reintervenidos * 100 / # ptes Intervenidos	0.64
Tasa de pacientes con Encefalopatía post hipóxica	# ptes con encefalopatía post Hipóxica * 10000 / # ptes intervenidos	0.00
% Sustitución de camas	# horas salas disponibles - # horas Salas utilizadas / # ptes. Intervenidos	NO APLICA

## 7. INTERVENCIONES QUIRÚRGICAS DE CIRUGIA MAYOR EJECUTADAS POR ESPECIALIDAD

	INDICADOR	MAR		INDICADOR	MAR
CIRUGIA MAYOR	CIRUGÍA GENERAL	86	CIRUGIA MAYOR	OFTALMOLOGÍA	0
	Apendicectomía	25		Evisceración	0
	Apendilap	0		Enucleación	0
	Colecistectomía	40		Otras	0
	Exploración de vías biliares	2		OTORRINOLARINGOLOGÍA	5
	COLELAP	1		Reducciones Fracturas	0
	Hernioplastia	14		Limpiezas Quirúrgicas	0
	Laparotomía Exploratoria	5		Traqueostomía	0
	Hemorroidectomía	0		Septoplastia Endoscópica	0
	Colostomía	0		Septorinoplastia	0
	Fistulectomía	1		Timpanoplastia	1
	Cura Quirúrgica Eventración	0		Otras	4
	Liberación Bridas y Adherencias	0		ONCOLOGÍA	11
	Rafia Intestinal	2		Biopsias	0
	Resección Intestinal	3		Resección Total Amplia	0
	Otras	2		Laparotomía Exploratoria	0
	2 procedimientos x cirugía	9		Anexectomía	0
	GINECOLOGÍA	17		Excresis Tumor de mama	0
	Laparotomía Exploratoria	4		Mastectomía	0
	Histerectomía Abdominal	9		Histerectomía Laparoscópica	2
	Histerectomía Vaginal	0		Histerectomía Radical	3
	Excresis Fibroadenoma mama	0		Penectomía	0
	Quistectomía	1		Hemicolectomía	0
	Colporrafia	8		Orquiectomía	0
	Ooforectomía	0		Tiroidectomía	0
	Salpinguectomía	1		Otras	6
	Miomectomía	0		QUEMADOS	6
	Otras	3		Limpiezas Quirúrgicas	1
	2 procedimientos x cirugía	9		Otras	5
	OBSTETRICIA	124		CIRUGÍA PLÁSTICA	9
	Cesárea	79		Autoinjertos	2
	Cesárea + LBT	45		Colgajos	4
	TRAUMATOLOGÍA Y ORTOP.	29		Otras	3
	Reducción Cruenta	16		CIRUGÍA TÓRAX	2
	Amputaciones	3		CIRUGÍA PEDIATRICA	9
	Retiro Material Metálico	5		Apendicectomía	3
	Cura Quirúrgica	0		Laparotomía Exploratoria	2
	Otras	5		Herniotomía	0
	NEUROCIRUGÍA	11		Colostomía	0
	Craneotomía	4		Ano-recto plastia	1
	Derivación VP	5		COLELAP	0
Meningoceleplastia	0	Colecistectomía	0		
Otras	2	Orquidopexia	0		
UROLOGÍA	7	Cura Quirúrgica Hidrocele	2		
Prostatectomía	4	Liberación Bridas y Adherencias	0		
RTU	0	Otras	2		
Cistolitotomía	1	2 procedimientos x cirugía	1		
Otras	2	OTRAS	2		
		Dos o más especialidades	6		
		<b>Sub Total</b>	<b>312</b>		

## 8. INTERVENCIONES QUIRÚRGICAS DE CIRUGIA MENOR EJECUTADAS POR ESPECIALIDAD

	<b>INDICADOR</b>	<b>MAR</b>
<b>CIRUGIA MENOR</b>	CIRUGÍA GENERAL	3
	Debridamiento de Absceso	0
	Exeresis	3
	Drenaje de Hematoma	0
	Limpieza Quirurgica	0
	Cura Quirurgica	0
	Cauterizaciones	0
	Otras	0
	GINECOLOGÍA	4
	Legrado Uterino	2
	AMEU	1
	Otras	1
	OBSTETRICIA	8
	Episiorrafia	0
	LBT	8
	TRAUMATOLOGÍA Y ORTOP.	3
	Limpiezas Quirúrgicas	3
	Reducción Incruenta	0
	Otras	0
	NEUROCIRUGÍA	0
	Otras	0
	UROLOGÍA	6
	Postectomía	0
	Talla Vesical	1
	Otras	5
	OFTALMOLOGÍA	0
	Chalazion	0
	Otras	0
	OTORRINOLARINGOLOGÍA	1
	Plastias	0
	Cauterizacion varices	0
	Otras	1
	ONCOLOGÍA	1
	Exeresis	1
	CIRUGIA PLASTICA	3
	Limpiezas Quirúrgicas	2
	Expansor Tisular	0
	Otras	1
	NEFROLOGÍA	5
	Colocación cateter	0
	Fistula Arterio-Venosa	5
	GASTROENTEROLOGÍA	5
	Extracción Cuerpo Extraño	5
	Endoscopia Alta	0
	CIRUGÍA PEDIÁTRICA	6
Debridamientos Absceso	0	
Drenaje de Hematoma	0	
Exeresis	4	
Limpieza Quirurgica	0	
Postectomia	0	
Frenuloplastia	0	
Otras	2	
OTRAS	0	
	<b>Sub Total</b>	<b>45</b>

## **GLOSARIO DE TÉRMINOS**

**Atendidos:** Pacientes que acuden por primera vez al establecimiento de salud, o que habiendo realizado tras consultas anteriormente, acude por primera vez en el año.

**Atenciones:** Sumatoria de pacientes que acuden por reiteradas veces al mismo servicio de salud.

**Codificación:** Es signar números o claves a la información para facilitar el procesamiento. Generalmente se realiza sobre las respuestas de un cuestionario, para poder identificarlas con mayor eficacia al momento del procesamiento de datos.

**Consulta Externa:** *Acto médico en los servicios de consulta externa.*

**Dato:** Conocido también como información, es el valor de la variable asociada a un elemento de una población o una muestra.

**Dato Cualitativo:** Es aquel que representa alguna característica de los elementos de una muestra o una población que presentan atributos, actitudes o son opiniones. Son datos NO NUMÉRICOS

**Dato Cuantitativo:** Es aquel dato numérico que representa aspectos de una muestra o una población que es medible o que se puede contar.

**Demanda de Salud:** *Población que acude a los servicios de salud de un establecimiento.*

**Egreso Hospitalario:** Es la salida de un paciente a través del alta médica según su condición, que estuvo hospitalizado en un hospital para una intervención, investigación o tratamiento de una determinada enfermedad, para ello se considera como mínimo 24 horas (un día de estancia).

**Estadística:** Es la ciencia que comprende una serie de métodos y procedimientos destinados a la recopilación, tabulación, procesamientos, análisis e interpretación de datos cuantitativos y cualitativos. Un objetivo de la estadística es describir "la población del estudio" en base a información obtenida de elementos individuales. Se divide en dos ramas: Estadística descriptiva y Estadística inferencial.

**Estancia Hospitalaria:** *Período de permanencia del paciente en hospitalización.*

**Etapas de Vida:** Agrupación de pacientes por grupo de edad, que en este caso son 5, determinados por el MINSA: Niño (0 a 11 años), Adolescente (12 a 17 años), Joven (18 a 29 años), Adulto (30 a 50 años) y Adulto Mayor (60 años a más).

**Estrategia Sanitaria:** Son acciones nacionales preventivas y de control de ciertas enfermedades a favor de la salud.

**Fuente de Datos:** Medios de donde procede la información. Los datos pueden reunirse de diferentes fuentes de información ya existentes o pueden obtenerse mediante censos, encuestas y estudios experimentales para conseguir nuevos datos.

**Hecho Vital:** Todo hecho relacionado con el comienzo y fin de la vida del individuo, así también incluye los cambios de estado civil en toda su vida.

**HIS:** Sistema de registro diario de Actividades de Salud en Consulta Externa en los establecimientos de salud del MINSA

**Hospitalización:** Ingreso de una persona enferma o herida en un hospital para su examen, diagnóstico, tratamiento y curación por parte del personal de salud.

**Indicador:** Es una medida que se usa para ayudar a describir una situación existente, o para medir cambios o tendencias de una situación determinada, en un período de tiempo.

**Morbilidad:** Proporción de personas que enferman en un lugar durante un período de tiempo determinado en relación con la población del lugar.

**Mortalidad:** Abarca las defunciones ocurridas en el establecimiento de salud, obteniéndose la mortalidad hospitalaria y de emergencia.

**Pirámide de Población:** Consiste en una clase especial de gráfico de barras que representa la distribución de una población por grupos de edades y por sexo, en un período de tiempo determinado.

**Población o Universo:** Es cualquier conjunto de unidades o elementos claramente definidos, en el espacio y el tiempo, donde los elementos pueden ser personas, hogares, escuelas, hospitales, empresas, y cualquier otro. Las poblaciones pueden ser finitas e infinitas.

**Promedio:** es cualquier medida de posición de tendencia central. Cuando se obtiene sumando los datos y dividiendo entre el número de ellos, se obtiene como promedio simple.

**Rango:** Se le conoce también como recorrido, es un número que mide la amplitud de los valores de un conjunto de datos y se calcula por diferencia entre el valor mayor y el valor menor.

**Tasa:** Es la relación del número de casos, frecuencias o eventos de una categoría entre el número total de observaciones, multiplicada por un múltiplo de 10, generalmente 100 o 1000.

**Tasa Bruta de Mortalidad:** Es un número que expresa la frecuencia de muertes en una población en un período de tiempo, por lo general un año calendario. Se calcula dividiendo el número de defunciones ocurridas en un período de tiempo determinado entre la población donde ocurren estas defunciones.

**Tendencia:** Refleja el comportamiento de una serie en un período de tiempo (crecimiento, decrecimiento o estancamiento). Es necesario un número suficientemente grande de observaciones para determinar una tendencia.

**Teléf.:** (065) 252737

*Oficina de Estadística: Av. 28 de Julio S/Punchana - Iquitos, Perú.*



Felipe Arriola Iglesias