

BOLETIN ESTADISTICO

Abril - 2024



HOSPITAL REGIONAL DE LORETO

“FELIPE ARRIOLA IGLESIAS”

DIRECTOR GENERAL

M. Cesar Jhonny Ramal Asayag.

SUB DIRECTOR GENERAL

M. Graciela Noelia Raffo Morón.

DIRECTOR ADMINISTRATIVO

C.P.C. Héctor Gastelo Chávez Salinas

JEFE DE ESTADISTICA E INFORMATICA

ING. Miguel Vargas Sandi.



Consulta Externa

CONSULTA EXTERNA

1. ATENDIDOS Y ATENCIONES EN CONSULTA EXTERNA POR SEXO

Según Grupo Etario: Periodo: ABRIL-2024

GRUPO ETAREO	ATENDIDOS			ATENCIONES		
	TOTAL	F	M	TOTAL	F	M
TOTAL GENERAL	3543	2228	1315	12938	8157	4781
< 01 mes	264	128	136	662	303	359
01 a 11 meses	51	25	26	291	159	132
01 a 04 años	113	54	59	391	164	227
05 a 11 años	184	79	105	556	236	320
12 a 17 años	229	146	83	752	526	226
18 a 29 años	712	519	193	2049	1500	549
30 a 59 años	1324	895	429	5112	3425	1687
60 años a más	666	382	284	3125	1844	1281

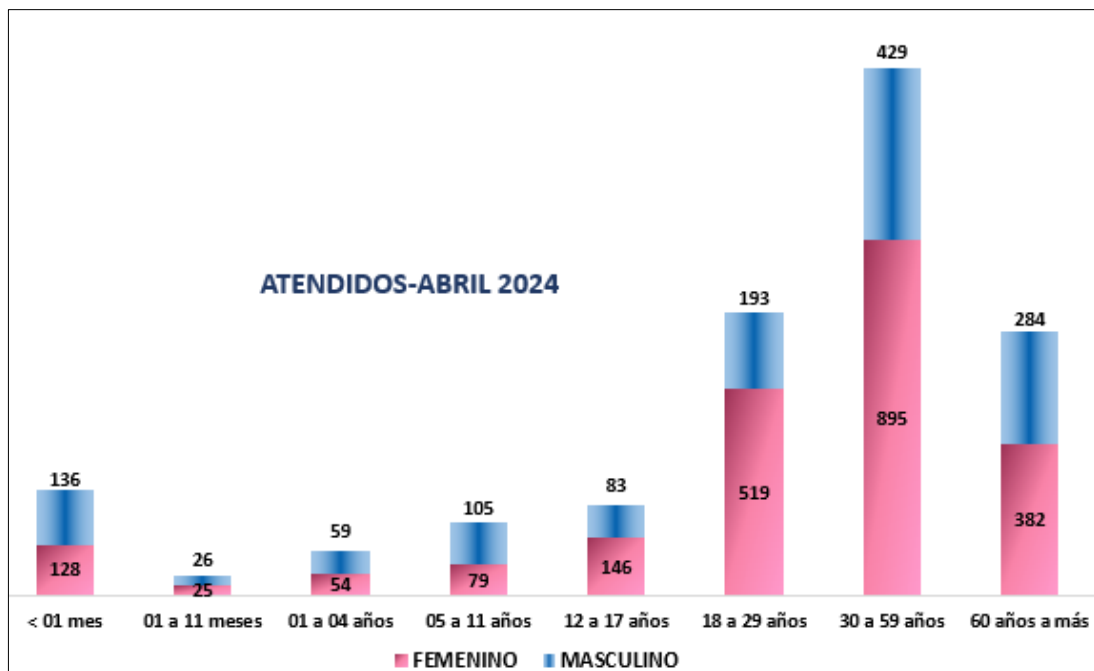

Graf. 01 atendidos durante el mes de ABRIL según grupo Etario.

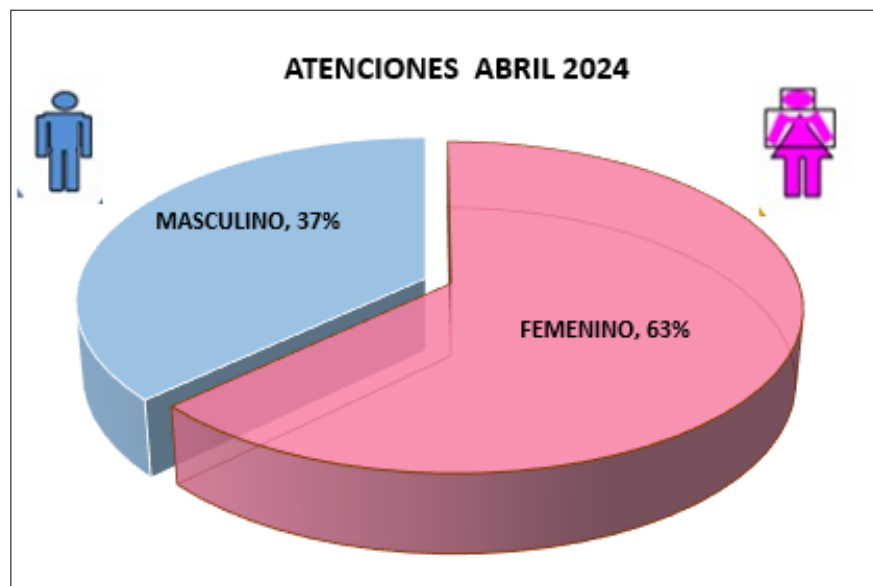

Graf. 02 durante el mes de ABRIL se realizó más atenciones del sexo Femenino al 63%.

2. ATENDIDOS EN CONSULTA EXTERNA POR SERVICIO:

ITEM	UNIDADES PRESTADORAS DE SALUD	NUEVOS	CONTINUADOR	REINGRESANTE	ATENDIDOS	ATENCIÓNES
ESPECIALIDADES	ATENCION BASICA PARA ENFERMEDADES NO TRANSMISIBLES	40	41	34	74	115
	ATENCION GESTANTES Y PUERPERAS	131	120	10	141	261
	CARDIOLOGIA	191	378	109	300	678
	CIRUGIA	70	109	25	95	204
	CIRUGÍA CARDIOVASCULAR	-	4	-	0	4
	CIRUGÍA PEDIÁTRICA	20	14	3	23	37
	CIRUGIA RECONSTRUCTIVA	15	29	-	15	44
	CONSULTORIO CONTROL TUBERCULOSIS	10	19	5	15	34
	CRECIMIENTO Y DESARROLLO	28	8	-	28	36
	DERMATOLOGÍA	22	56	7	29	85
	ECOCARDIOGRAFÍA	32	98	19	51	149
	ECOGRAFIA GINECO-OBSTETRICA	69	153	14	83	236
	ENDOCRINOLOGÍA	90	74	43	133	207
	ENDOSCOPIA DIGESTIVA	7	21	1	8	29
	ENFERMEDADES INFECCIOSAS / INFECTOLOGÍA	96	114	57	153	267
	ENFERMEDADES METAXENICAS Y OTRAS TRANSMITIDAS POR VECTORES	33	88	5	38	126
	ENFERMERIA	666	324	79	745	1,069
	GASTROENTEROLOGÍA	188	184	61	249	433
	GERIATRÍA	87	61	12	99	160
	GINECOLOGIA	157	133	42	199	332
	GINECOLOGIA ONCOLOGICA	659	232	81	740	972
	GINECOLOGÍA Y OBSTETRICIA	31	53	5	36	89
	GINECOLOGIA Y OBSTETRICIA DE LA NIÑA Y LA ADOLESCENTE	52	39	1	53	92
	HEMATOLOGÍA	55	35	4	59	94
	INMUNIZACIONES	107	438	139	246	684
	MEDICINA GENERAL	57	137	20	77	214
	MEDICINA INTERNA	5	59	2	7	66
	MEDICINA REHABILITACION	66	82	32	98	180
	MONITOREO FETAL	68	88	5	73	161
	NEFROLOGÍA	76	46	17	93	139
	NEONATOLOGÍA	121	220	-	121	341
	NEUMOLOGÍA	57	74	17	74	148
	NEUROCIRUGIA	32	79	8	40	119
	NEUROLOGIA	125	103	36	161	264
	NUTRICION	2	36	-	2	38
	NUTRICIÓN Y DIETÉTICA	26	36	1	27	63
	ODONTOLOGIA GENERAL	75	75	7	82	157
	ODONTOLOGIA PEDIATRICA	14	41	2	16	57
	OFTALMOLOGIA	230	110	34	264	374
	OTORRINOLARINGOLOGIA	139	156	26	165	321
	PEDIATRIA	108	135	39	147	282
	PLANIFICACION FAMILIAR	181	213	78	259	472
	PSICOLOGIA	96	115	21	117	232
PSICOPROFILAXIS	43	20	-	43	63	
PSIQUIATRIA	51	167	19	70	237	
REHABILITACION DE LA UNIDAD MOTORA Y DOLOR	1,484	145	23	1,507	1,652	
REUMATOLOGIA	39	49	40	79	128	
TRAUMATOLOGIA	81	145	15	96	241	
UROLOGIA	148	134	28	176	310	
VALORACION RIESGO CARDIOVASCULAR	34	178	30	64	242	
TOTAL GENERAL		6,214	5,468	1,256	7,470	12,938

3. ATENCIONES POR PROFESIONAL DE LA SALUD:

ESPECIALIDAD	NOMBRES Y APELLIDOS	Continuador	Nuevos	Reingresante	Total Atendidos	Total Atenciones
MEDICO CARDIOLOGO	AYQUIPA ANTEZANA ANDRES FLORENCIO	67	77	37	114	181
MEDICO CARDIOLOGO	PASACHE PINEDO JUAN DANIEL	55	130	23	153	208
MEDICO CARDIOLOGO	URIBE CHAVEZ JULIO AMERICO	9	54	6	60	69
MEDICO CARDIOLOGO	ZUMAETA CORDOVA CHANER	69	144	51	195	264
MEDICO CIRUJANO GENERAL	LIJAN BARRETO GABRIELA TANIA	-	1	-	1	1
MEDICO CIRUJANO GENERAL	MEDINA GARCIA CESAR ENRIQUE	26	36	10	46	72
MEDICO CIRUJANO GENERAL	PADILLA LEON MARCO ANTONIO	21	36	5	41	62
MEDICO CIRUJANO GENERAL	VASQUEZ VASQUEZ HARELY JESUS	-	9	-	9	9
MEDICO CIRUJANO ONCOLOGO	HUAMANCHAU CONDORI BENJAMIN A.	76	17	9	26	102
MEDICO DERMATOLOGO	ZAMORA PEREA HUGO PERCY	22	56	7	63	85
MEDICO GASTROENTEROLOGO	ESTRELLA VALDIVIA MARTHA SILVESTRE	72	76	14	90	162
MEDICO GASTROENTEROLOGO	GARCIA PAREDES EDVIN	54	47	12	59	113
MEDICO GASTROENTEROLOGO	SALINAS MORALES JOSE ANTONIO	53	58	33	91	144
MEDICO GASTROENTEROLOGO	TRIGOSO BABILONIA SANDER	16	24	3	27	43
MEDICO GENERAL	BALDEON RIOS JORGE LUIS	33	45	4	49	82
MEDICO GENERAL	BOZA ESPINOZA DE AREVALO MARIA	2	-	-	0	2
MEDICO GENERAL	CASADO DEL CASTILLO JHON ALEXANDER	15	29	-	29	44
MEDICO GENERAL	CASTRO LATORRE ALAN	23	34	10	44	67
MEDICO GENERAL	DEL AGUILA DEL AGUILA SANDY RAQUEL	27	31	3	34	61
MEDICO GENERAL	MENDOZA MENDOZA EDWIN	35	19	9	28	63
MEDICO GENERAL	QUISPE SALCEDO ELVIS	66	67	15	82	148
MEDICO GENERAL	RIOS ZEVALLOS WILFREDO GAMANIEL	46	17	3	20	66
MEDICO GENERAL	RIVERA DOMINGUEZ GIUSEPPE	29	112	17	129	158
MEDICO GENERAL	ROJAS SANCHEZ JHENY BETZABE	61	34	8	42	103
MEDICO GENERAL	ROSAS CHANG NADIUSKA VIOLETA	3	3	-	3	6
MEDICO GENERAL	SEMINARIO VILCA JUAN RAUL	43	56	20	76	119
MEDICO GENERAL	SINTI BACALLA PERCY	57	74	17	91	148
MEDICO GENERAL	TRUJILLO GARCIA NORCKA MILAGROS	-	3	-	3	3
MEDICO GINECO-OBSTETRA	ANICAMA MENDOZA PABLO EZEQUIEL	11	31	4	35	46
MEDICO GINECO-OBSTETRA	BAUTISTA RIVERA MANUEL EDUARDO	22	28	10	38	60
MEDICO GINECO-OBSTETRA	CAMACHO FLORES BEDER	55	67	4	71	126
MEDICO GINECO-OBSTETRA	CARDENAS APASA WILLY ALBERTO	9	15	2	17	26
MEDICO GINECO-OBSTETRA	GALLO PAREDES CHRISTOPHER E.	12	19	3	22	34
MEDICO GINECO-OBSTETRA	GUABLOCHE VILLAVERDE JOHNNY	1	8	-	8	9
MEDICO GINECO-OBSTETRA	RIOS ANDY CARLOS ENRIQUE	5	8	7	15	20
MEDICO GINECO-OBSTETRA	ROMAN VIVANCO RONALD	19	62	5	67	86
MEDICO GINECO-OBSTETRA	VASQUEZ VASQUEZ JAVIER	162	105	30	135	297
MEDICO NEFROLOGO	HUAMAN PEÑA JUAN CARLOS	14	10	5	15	29
MEDICO NEUROLOGO	DONAYRE VASQUEZ GUILLERMO MAX	45	47	10	57	102
MEDICO NEUROLOGO	SOSA VERANO FREDY WILDER	74	50	26	76	150
MEDICO OFTALMOLOGO	LIMACHI YUPANQUI MARUJA ROSARIO	95	55	17	72	167
MEDICO OFTALMOLOGO	LOPEZ GUEDEZ CARLOS	3	7	4	11	14
MEDICO ONCOLOGO	BUSTAMANTE SANDOVAL MARCOS	79	8	8	16	95
MEDICO ONCOLOGO	QUIROZ MOREY NORMA MILAGROS	145	7	6	13	158
MEDICO OTORRINOLARINGOLOGO	RAMOS SANTILLAN HORACIO	42	84	13	97	139
MEDICO OTORRINOLARINGOLOGO	SANCHEZ PAUCAR JERSON LYNN	97	72	13	85	182
MEDICO OTRAS ESPECIALIDADES	ACHONG SANCHEZ JAVIER ENRIQUE	-	4	-	4	4
MEDICO OTRAS ESPECIALIDADES	ARRIOLA IGLESIAS NICANOR	-	1	1	2	2
MEDICO OTRAS ESPECIALIDADES	ARTEAGA MENDOZA LUIS ERNESTO	55	35	4	39	94
MEDICO OTRAS ESPECIALIDADES	CELIS SALINAS JUAN CARLOS	51	72	35	107	158
MEDICO OTRAS ESPECIALIDADES	DE LA PUENTE OLORTEGUI CARLOS	26	27	4	31	57
MEDICO OTRAS ESPECIALIDADES	GOMEZ RODRIGUEZ RONY	32	79	8	87	119
MEDICO OTRAS ESPECIALIDADES	LOPEZ LASTRES RUCELA DE LOS ANGELES	39	49	40	89	128
MEDICO OTRAS ESPECIALIDADES	MERA ARO ROSA ENCARNACION	41	45	16	61	102
MEDICO OTRAS ESPECIALIDADES	ORBEGOSO FARFAN LUIS ANGEL	38	37	21	58	96
MEDICO OTRAS ESPECIALIDADES	PARIMANGO ALVAREZ MARCOS HUGO	52	37	22	59	111
MEDICO OTRAS ESPECIALIDADES	RENGIFO FERNANDINI JOSE CARLOS	-	9	1	10	10
MEDICO OTRAS ESPECIALIDADES	TREVEJO KANAFFO AZALEA SILVERIA P.	30	41	16	57	87
MEDICO OTRAS ESPECIALIDADES	VIDEIRA PAREDES OSWALDO	45	42	22	64	109
MEDICO OTRAS ESPECIALIDADES	ZUMAETA SAENZ MIDORY ORIANA	67	5	2	7	74
MEDICO OTROS CIRUGIA	ADRIANZEN RODRIGUEZ MARCO A.	20	14	3	17	37

MEDICO PEDIATRA	FLORES TUESTA JORGE	18	9	5	14	32
MEDICO PEDIATRA	FLORES VALERA DAMISELA	-	15	1	16	16
MEDICO PEDIATRA	MAGALLANES CASTILLA JESUS JACINTO	25	30	6	36	61
MEDICO PEDIATRA	MELENDEZ TAM VICTOR RAFAEL	16	18	7	25	41
MEDICO PEDIATRA	TELLO RAMIREZ CARLOS ALBERTO	-	1	-	1	1
MEDICO PSIQUIATRA	AGUILAR AREVALO NESTOR OCTAVIO	36	47	14	61	97
MEDICO RADIOLOGO	QUEZADA TORRES ROSA CASANDRA	32	49	3	52	84
M. TRAUMATOLOGO ORTOPEDISTA	BERNAOLA ZEVALLOS JUAN RAMON	17	31	3	34	51
M. TRAUMATOLOGO ORTOPEDISTA	CAPCHA VEGA LUIS ENRIQUE	18	37	1	38	56
M. TRAUMATOLOGO ORTOPEDISTA	FLORES PEZO EDDYN	22	47	8	55	77
M. TRAUMATOLOGO ORTOPEDISTA	PINCHI TORRES JHARLEY DI STILGER	24	30	3	33	57
MEDICO UROLOGO	INGA DIEGO ANGEL WILSON	82	67	13	80	162
ODONTOLOGO	BARDALES RIOS JORGE FRANCISCO	23	14	2	16	39
ODONTOLOGO	CABELLOS LUYO JAMES ALBERTO	9	9	-	9	18
ODONTOLOGO	EHEVARRIA CHONG MAURO MILKO	3	7	2	9	12
ODONTOLOGO	FEBRES RAA EDGAR ENRIQUE	-	4	1	5	5
ODONTOLOGO	RENGIFO BOZA ALEXANDER JOSUE	-	6	-	6	6
ODONTOLOGO	RUIZ DEL CASTILLO LUIS CARLOS	40	35	2	37	77
ODONTOLOGO	VALDERRAMA PANDURO ERWIN	14	41	2	43	57
PSICOLOGO	AREVALO JIBAJA JULISSA	2	9	2	11	13
PSICOLOGO	CABELLO COTRINA FLOR DE MARIA IRIS	105	5	-	5	110
PSICOLOGO	RUIZ RUIZ LESSLIE ESTELA	35	36	2	38	73
PSICOLOGO	TELLO COLLANTES HELEN GABI	40	26	6	32	72
ENFERMERA (O)	ARISTA ALVES ERICKA VANESSA	29	261	37	298	327
ENFERMERA (O)	AYALA MORI MIRTIA DASHENKA	41	-	-	0	41
ENFERMERA (O)	CANCINO SALAZAR DORA ELENA	66	276	46	322	388
ENFERMERA (O)	CASTILLO GRANDEZ INES DEL CARMEN	14	2	-	2	16
ENFERMERA (O)	CRUZ DIAZ ROSA VICTORIA	53	155	42	197	250
ENFERMERA (O)	GONGORA VASQUEZ CHRIS MATILDE	24	19	-	19	43
ENFERMERA (O)	GONZALEZ DE RAMOS MARIA TERESA	78	177	102	279	357
ENFERMERA (O)	GUZMAN RIOS RAQUEL	22	24	-	24	46
ENFERMERA (O)	LOZANO PIÑA JHOMIRA DEL PILAR	11	6	-	6	17
ENFERMERA (O)	MACEDO TUESTA LADY KRISTELL	4	60	3	63	67
ENFERMERA (O)	PASQUEL SILVA SONIA	33	88	5	93	126
ENFERMERA (O)	REATEGUI DEL CASTILLO ELVA LORENA	17	2	-	2	19
ENFERMERA (O)	RUCOBA LINARES ANA LUZ	132	48	13	61	193
ENFERMERA (O)	RUIZ MUÑOZ LUZ MERY	26	78	-	78	104
ENFERMERA (O)	RUIZ PINEDO SIMY LUZ	12	-	-	0	12
ENFERMERA (O)	RUIZ REVOREDO LIZBETH	216	4	22	26	242
ENFERMERA (O)	SANDOVAL DAVILA LIZBETH MILAGROS	190	23	24	47	237
ENFERMERA (O)	SUNCION LINARES MARLENI	22	33	-	33	55
ENFERMERA (O)	TORRES RODRIGUEZ ROSA ANTONIA	130	101	17	118	248
ENFERMERA (O)	TRIGOZO PARRA MICHEL GABRIEL	7	-	-	0	7
ENFERMERA (O)	VILELA GRANDEZ KARLA JANET	55	5	1	6	61
OBSTETRIZ	AREVALO CORAL DORIS ADELINA	68	88	5	93	161
OBSTETRIZ	DEL AGUILA OCAMPO CLAUDIA CRISTINA	33	16	-	16	49
OBSTETRIZ	FLORES VILCA PATSY GEMINIS CONI	14	4	-	4	18
OBSTETRIZ	GARCIA LUDEÑA ELIZABETH ROSARIO	104	106	8	114	218
OBSTETRIZ	GONZALES ALVARADO NATHALY DEL R.	142	198	68	266	408
OBSTETRIZ	RENGIFO LOPEZ MARCELA	20	13	6	19	39
OBSTETRIZ	RUIZ VASQUEZ ZONITA	60	59	27	86	146
OBSTETRIZ	SHUPINGAHUA RENGIFO VICTORIA I.	55	53	3	56	111
OBSTETRIZ	USHIÑAHUA LANCHI CARMEN ROSARIO	92	68	24	92	184
TECNOLOGO MEDICO	CUBILLOS RUIZ LIZCIEN	174	10	3	13	187
TECNOLOGO MEDICO	FALCON JABA HORTENCIA	123	5	1	6	129
TECNOLOGO MEDICO	NAVARRO CHAPA LUZ ANGELICA	134	38	3	41	175
TECNOLOGO MEDICO	OBLITAS VASQUEZ NATHALIE MAYTE	190	26		26	216
TECNOLOGO MEDICO	PALOMINO MENDOZA JOHANA GISELLA	161	11	4	15	176
TECNOLOGO MEDICO	RENGIFO ROJAS RUBEN	210	22	1	23	233
TECNOLOGO MEDICO	TUESTA ARELLANO WENDY VANESSA	149	13	2	15	164
TECNOLOGO MEDICO	VERGARA VERGARA JESUS	119	8	3	11	130
TOTAL		5,957	5,142	1,231	6,373	12,330

4. MORBILIDAD EN CONSULTA EXTERNA POR SEXO SEGÚN ETAPAS DE VIDA

Según Grupo Etario: Periodo: ABRIL-2024

MORBILIDAD	SEXO	TOTAL	GRUPO DE EDAD							
			< 01 mes	01 a 11 meses	01 a 04 años	05 a 11 años	12 a 17 años	18 a 29 años	30 a 59 años	60 años a más
K021 - Caries de la dentina	T	103	0	0	4	10	25	22	38	4
	F	86	0	0	2	8	23	18	33	2
	M	17	0	0	2	2	2	4	5	2
O342 - Atención Materna por Cicatriz Uterina debida a Cirugía Previa	T	97	0	0	0	0	2	45	50	0
	F	97	0	0	0	0	2	45	50	0
K293 - Gastritis Crónica Superficial	T	90	0	0	0	1	4	8	45	32
	F	63	0	0	0	0	4	5	31	23
	M	27	0	0	0	1	0	3	14	9
K036 - Depósitos (Acreciones) en los dientes	T	90	0	0	0	1	21	26	38	4
	F	79	0	0	0	1	21	22	34	1
	M	11	0	0	0	0	0	4	4	3
K050 - Gingivitis Aguda	T	89	0	0	0	2	25	25	33	4
	F	79	0	0	0	1	25	22	30	1
	M	10	0	0	0	1	0	3	3	3
K30X - Dispepsia	T	89	0	0	0	1	5	17	36	30
	F	64	0	0	0	0	5	15	26	18
	M	25	0	0	0	1	0	2	10	12
N40X - Hiperplasia de la Prostata	T	78	0	0	0	1	0	0	15	62
	F	3	0	0	0	1	0	0	2	0
	M	75	0	0	0	0	0	0	13	62
I10X - Hipertensión Esencial (Primaria)	T	64	0	0	0	0	1	5	29	29
	F	44	0	0	0	0	1	5	21	17
	M	20	0	0	0	0	0	0	8	12
K020 - Caries Limitada al Esmalte	T	60	0	0	0	2	19	17	20	2
	F	54	0	0	0	2	18	14	19	1
	M	6	0	0	0	0	1	3	1	1
B24X - SIDA	T	55	0	0	0	0	3	17	32	3
	F	23	0	0	0	0	2	8	12	1
	M	32	0	0	0	0	1	9	20	2
LAS 10 PRIMERAS CAUSAS		815	0	0	4	18	105	182	336	170
LAS DEMAS CAUSAS		4152	53	127	146	251	238	483	1603	1251
TOTAL GENERAL		4967	53	127	150	269	343	665	1939	1421

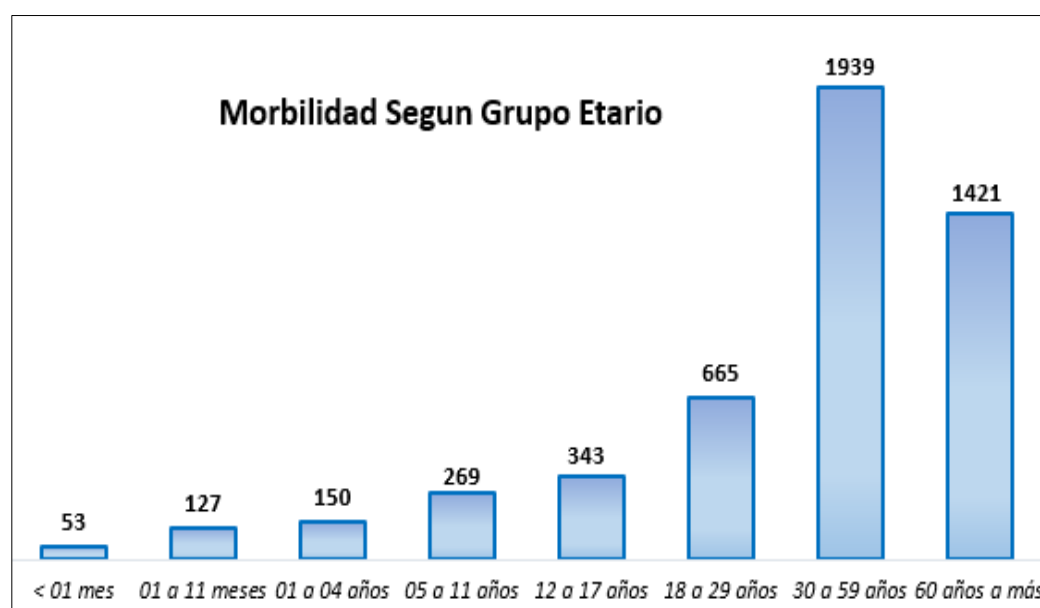

Graf. 03 morbilidad según grupo Etario del mes de ABRIL, visualizamos que más pacientes atendidos son entre 30 a 59 años.



PROGRAMAS ESTRATEGICOS

1. REPORTE DE ACTIVIDADES ABRIL 2024.

1.1. MUJERES TAMIZADAS EN CÁNCER DE CUELLO UTERINO:

ACTIVIDAD	RESULTADO	TOTAL TAMIZAJES	TOTAL DE PERSONAS TAMIZADAS	25a-29a		30a-39a		40a-49a		50a-64a	
				Casos	Personas	Casos	Personas	Casos	Personas	Casos	Personas
Tomada de muestra de Citología	-----	17	17	3	3	6	6	5	5	3	3
Resultados de Citología	Negativo	31	30	3	2	9	9	5	5	14	14
	Lesión Intraepitelial cervical de bajo grado (NIC I)	2	2	-	-	-	-	2	2	-	-
	Lesión Intraepitelial cervical de alto grado NIC II, NIC III y Cáncer in situ	1	1	-	-	-	-	1	1	-	-
	Cáncer invasor del cuello uterino	2	2	-	-	-	-	2	2	-	-
Persona examinada con Inspección Visual Acido Acético	Negativo	1	1	-	-	-	-	1	1	-	-
	Positivo	1	1	-	-	-	-	1	1	-	-

1.2. MUJERES TAMIZADAS EN CÁNCER DE MAMA

ACTIVIDAD	RESULTADO	TOTAL DE TAMIZAJES	TOTAL DE PERSONAS TAMIZADAS	40a-49a		50a-59a		60a-69a	
				Casos	Personas	Casos	Personas	Casos	Personas
Examen clínico de mama	Negativo	85	83	49	48	28	27	8	8
	Positivo	-	-	-	-	-	-	-	-
Mujer tamizada con mamografía bilateral de tamizaje	Indicación de mamografía para tamizaje	88	87	50	49	30	30	8	8
	Evaluación adicional (BI RADS 0)	49	48	26	26	18	17	5	5
	Negativa (BI RADS 1)	36	36	16	16	18	18	2	2
	Benigna (BI RADS 2)	2	2	1	1	-	-	1	1
	Probablemente benigna (BI RADS 3)	2	2	2	2	-	-	-	-
	Anormalidad sospechosa (BI RADS 4)	4	4	2	2	2	2	-	-
Altamente sugestiva de malignidad (BI RADS 5)	1	1	1	1	-	-	-	-	

1.3. PROCEDIMIENTOS PARA EL DIAGNOSTICO DE CANCER

ACTIVIDAD	GRUPO RIESGO	TOTAL DE DIAGNOSTICOS	PERSONAS DIAGNOSTICADAS	18a-29a		30a-39a		40a-59a		65a+	
				Casos	Personas	Casos	Personas	Casos	Personas	Casos	Personas
Atendidos con procedimiento de biopsia de Cuello Uterino	Indicación	10	10	-	-	2	2	5	5	3	3
	Negativo	8	8	-	-	1	1	6	6	1	1
	Positivo	13	13	-	-	3	3	7	7	3	3
Atendidos con procedimiento de biopsia mamaria	Indicación	5	5	1	1	-	-	2	2	2	2
	Negativo	-	-	-	-	-	-	-	-	-	-
	Positivo	2	2	-	-	1	1	-	-	1	1
Atendidos con procedimiento de biopsia de próstata	Indicación	2	2	-	-	-	-	-	-	2	2
	Negativo	-	-	-	-	-	-	-	-	-	-
	Positivo	3	2	-	-	-	-	-	-	3	2
Atendidos con procedimiento de biopsia de colon recto	Indicación	1	1	-	-	-	-	-	-	1	1
	Negativo	-	-	-	-	-	-	-	-	-	-
	Positivo	-	-	-	-	-	-	-	-	-	-
Atendidos con procedimiento de biopsia de estómago	Indicación	7	7	-	-	1	1	-	-	6	6
	Negativo	-	-	-	-	-	-	-	-	-	-
	Positivo	9	9	-	-	1	1	-	-	7	7
Atendidos con procedimiento de biopsia de piel	Indicación	-	-	-	-	-	-	-	-	-	-
	Negativo	-	-	-	-	-	-	-	-	-	-
	Positivo	2	2	-	-	-	-	-	-	2	2
Atendidos con procedimiento de biopsia de ganglios	Indicación	1	1	1	1	-	-	-	-	-	-
	Negativo	-	-	-	-	-	-	-	-	-	-
	Positivo	1	1	1	1	-	-	-	-	-	-

1.4. PERSONA ATENDIDA CON LESIONES PRE MALIGNAS DE CANCER DE CUELLO UTERINO

ACTIVIDAD	GRUPO RIESGO	TOTAL DE DIAGNOSTICOS	PERSONAS DIAGNOSTICADAS	30a-39a		40a-49a		50a-59a		60a-64a	
				Casos	Personas	Casos	Personas	Casos	Personas	Casos	Personas
Mujer examinada con colposcopia	Colposcopia Sin ICA	-	-	-	-	-	-	-	-	-	-
	Colposcopia Con ICA	2	2	-	-	-	-	1	1	1	1
	Toma de Biopsia Endocervical	4	4	1	1	1	1	1	1	1	1
	Toma de Biopsia Exocervical	4	4	1	1	2	2	1	1	-	-

1.5. TRATAMIENTO DE CANCER

DIAGNOSTICO	TRATAMIENTO	TOTAL DE TRATAMIENTOS	TOTAL DE PERSONAS CON TRATAMIENTO
Persona con tratamiento de Cáncer de cuello uterino	Supervisión de Quimioterapia	13	6
	Pacientes que Inician Quimioterapia	-	-
	Sesiones de Quimioterapias por Patología	9	5
Persona con tratamiento de Cáncer de mama	Supervisión de Quimioterapia	29	16
	Pacientes que Inician Quimioterapia	2	2
	Sesiones de Quimioterapias por Patología	25	17
Persona con tratamiento de Cáncer de estómago	Supervisión de Quimioterapia	3	3
	Pacientes que Inician Quimioterapia	1	1
	Sesiones de Quimioterapias por Patología	4	3
Persona con tratamiento de Cáncer de próstata	Supervisión de Quimioterapia	3	2
	Pacientes que Inician Quimioterapia	-	-
	Sesiones de Quimioterapias por Patología	2	2
Persona con tratamiento de Cáncer de pulmón	Supervisión de Quimioterapia	1	1
	Pacientes que Inician Quimioterapia	-	-
	Sesiones de Quimioterapias por Patología	1	1
Persona con tratamiento de Cáncer de colon y recto	Supervisión de Quimioterapia	-	-
	Pacientes que Inician Quimioterapia	-	-
	Sesiones de Quimioterapias por Patología	1	1
Persona con tratamiento de Linforma	Supervisión de Quimioterapia	3	2
	Pacientes que Inician Quimioterapia	-	-
	Sesiones de Quimioterapias por Patología	2	2
Persona con tratamiento de Cáncer de piel	Supervisión de Quimioterapia	3	1
	Pacientes que Inician Quimioterapia	-	-
	Sesiones de Quimioterapias por Patología	2	1

1.6. CUIDADOS PALIATIVOS

ACTIVIDAD	UNIDAD DE MEDIDA	CASOS	PERSONAS
Atendidos con cuidados paliativos en el establecimiento de salud	Atendidos	6	6
Atendidos con cuidados paliativos en el domicilio	Atendidos	1	1

1.7. ATENDIDOS SEGÚN TIPO DE CÁNCER

TIPO DE CÁNCER	TOTAL ATENCIONES	TOTAL ATENDIDOS
Cáncer de cuello uterino	128	16
Cáncer de mama	182	3
Cáncer de estómago	66	19
Cáncer de próstata	41	7
Cáncer de pulmón	8	1
Cáncer de colon y recto	45	9
Cáncer de hígado	8	3
Leucemia	10	2
Linfoma	27	3
Cáncer de piel	33	12

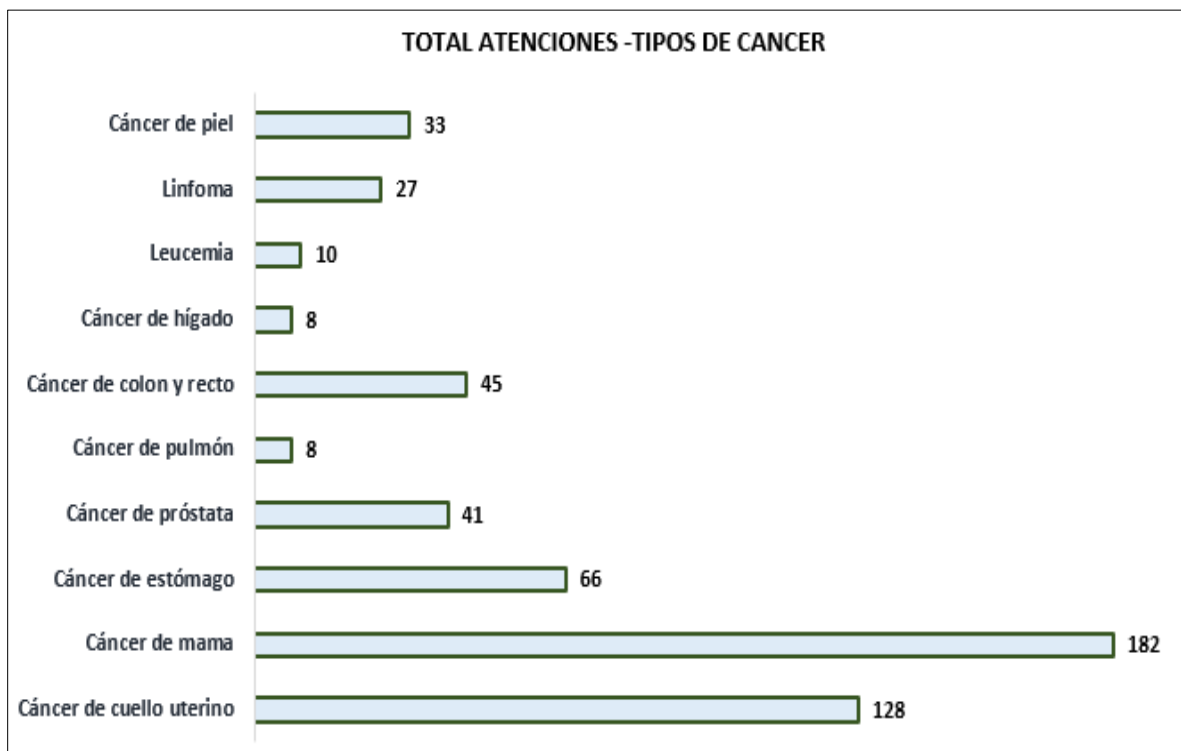

Graf. 04 personas atendidas del mes de ABRIL según tipos de cáncer.

2. REPORTE DE ACTIVIDADES DE LA DIRECCIÓN DE SALUD SEXUAL Y REPRODUCTIVA

2.1. ATENCION PRENATAL REENFOCADA

Grupo Etéreo	GESTANTE					GESTANTE CON BATERIA COMPLETA		VIOLENCIA BASADA EN GÉNERO		TAMIZAJE DE BACTERIURIA		TAMIZAJE DE PROTEINURIA		INMUNIZACIÓN A LA GESTANTE			
	ATENDIDA					1° BATERIA	2° BATERIA	TAMI ZAJE	POSI TIVO	N°	POSI TIVO	N°	POSI TIVO	DTPA	dT	HvB	INFLU ENZA
	Total	I TRIM	II TRIM	ATENCI ONES	CONTRO LADA									PROTE GIDAS	PROTE GIDAS	PROTE GIDAS	PROTE GIDAS
<12 a.	-	-	-	-	-	-	-	1	-	1	-	-	-	-	-	-	-
12 -17 a.	-	-	-	48	9	1	2	-	-	30	-	29	-	11	1	3	2
18 -29 a.	-	-	-	124	12	-	-	1	-	45	2	41	-	20	-	-	9
30 -59 a.	1	1	-	100	11	-	-	1	-	37	-	34	-	17	1	4	5
Total	1	1	-	272	32	1	2	3	-	113	2	104	-	48	2	7	16

Grupo Etéreo	EVALUACION DE BIENESTAR FETAL		PSICOPROFILAXIS		ESTIMULACIÓN PRENATAL	
	1° MONITOREO	2° MONITOREO	ATENDIDA	PREPARADA	1° SESIÓN	6° SESIÓN
<12 a.	-	-	-	-	-	-
12 -17 a.	14	-	9	3	9	4
18 -29 a.	46	-	9	1	9	1
30 -59 a.	40	-	3	2	4	2
Total	100	-	21	6	22	7

Grupo Etéreo	GESTANTE	PLAN DE PARTO			
	ANEMIA LEVE	1° ENTREVISTA	2° ENTREVISTA	3° ENTREVISTA	EFECTIVO
		<12 a.	-	1	
12 -17 a.	2	-	6	7	4
18 -29 a.	-	1	4	8	20
30 -59 a.	-	2	10	6	12
Total	2	4	20	21	36

2.2. ATENCIÓN DE LA GESTANTE CON COMPLICACIONES

Categoría	Total	12 -17 a.	18 -29 a.	30 -59 a.
Amenaza de parto prematuro	-	-	-	-
Hemorragias de la 1º mitad del embarazo sin laparotomía	-	-	-	-
Hemorragia de la 2º mitad del embarazo	3	-	2	1
Hiperémesis gravídica	-	-	-	-
Infección del tracto urinario en el embarazo	6	1	4	1
Ruptura prematura de membranas y otras relacionadas	2	-	1	1
Hemorragias de la 1º mitad del embarazo con laparotomía	-	-	-	-
Trastorno hipertensivos en el Embarazo	6	1	3	2
Trastornos metabólicos del embarazo	4	-	2	2
Otras enfermedades del embarazo	9	-	4	5
TBC	-	-	-	-

2.3. MORBILIDAD DEL RN

Categoría	N°
Bajo Peso	20
Prematuro	-
Hipoxia	-
Síndrome de Distrés Respiratorio	-
Sepsis Neonatal	-
Sífilis Congénita	-
RN - VIH Expuesto	-

2.4. TAMIZAJE DE HB Y ADMINISTRACIÓN PREVENTIVA DE MICRONUTRIENTES

Grupo Etéreo	SUPLEM. CON SULFATO FERROSO			SUPLEM. CALCIO	
	ATENDIDA	SUPLEMENTADA		ATENDIDA 1° DOSIS	SUPLEMENTADA 5° DOSIS
		GESTANTE	PUÉRPERA		
<12 a.	-	-	-	-	-
12 -17 a.	-	1	4	-	1
18 -29 a.	1	3	9	1	2
30 -59 a.	2	2	5	2	4
Total	3	6	18	3	7

2.5. ATENCIÓN DE PUERPERIO

Grupo Etéreo	Atendida	Controlada	Complicada
<12 a.	-	-	-
12 -17 a.	4	-	-
18 -29 a.	28	1	1
30 -59 a.	16	3	-
Total	48	4	1

2.6. CONSEJERIA EN LACTANCIA MATERNA

Grupo Etéreo	GESTANTE 3° CONSEJERÍA	PUERPERIO INMEDIATO 4° CONSEJERIA	ATENCIÓN PUÉRPERAL 5° A + CONSEJERIA
<12 a.	-	-	-
12 -17 a.	-	-	-
18 -29 a.	-	-	5
30 -59 a.	-	-	1
Total	-	-	6

3. REPORTE MENSUAL DE ACTIVIDADES DE PLANIFICACIÓN FAMILIAR

METODO	Tipo de Usuaría	TOTAL		12 a - 17 a		18 a - 29 a		30 a - 59 a		> 60 a		
		NUEVAS	CONTINUADORAS	NUEVAS	CONTINUADORAS	NUEVAS	CONTINUADORAS	NUEVAS	CONTINUADORAS	NUEVAS	CONTINUADORAS	
TOTAL	A	469	4	51	1	193	1	218	2	7	-	
	I	2810	3	79	0	806	1	1805	2	120	-	
DIU	A	3	-	-	-	2	-	1	-	-	-	
	I	3	-	-	-	2	-	1	-	-	-	
HORMONAL	ORAL COMBINADO	A	15	-	1	-	8	-	6	-	-	-
		I	36	-	1	-	14	-	21	-	-	-
	INJECTABLE TRIMESTRAL	A	127	-	28	-	56	-	43	-	-	-
		I	135	-	28	-	56	-	51	-	-	-
	INJECTABLE MENSUAL	A	46	-	1	-	28	-	17	-	-	-
		I	46	-	1	-	28	-	17	-	-	-
IMPLANTE	A	86	4	18	1	44	1	24	2	-	-	
	I	88	3	19	0	44	1	25	2	-	-	
BARRERA	CONDON MASCULINO	A	153	-	3	-	48	-	95	-	7	-
		I	2502	-	30	-	662	-	1690	-	120	-
	CONDON FEMENINO	A	-	-	-	-	-	-	-	-	-	-
		I	-	-	-	-	-	-	-	-	-	-
AQV FEMENINO	-----	A	39	-	-	-	7	-	32	-	-	-
	-----	I	0	-	-	-	0	-	0	-	-	-
AQV MASCULINO	-----	A	-	-	-	-	-	-	-	-	-	-
	-----	I	-	-	-	-	-	-	-	-	-	-

a. ANTICONCEPCIÓN POST EVENTO OBSTÉTRICO

METODO	TOTAL	12 a - 17 a			18 a - 29 a			30 a - 59 a		
		CESÁREA	POST ABORTO	POST PARTO	CESÁREA	POST ABORTO	POST PARTO	CESÁREA	POST ABORTO	POST PARTO
TOTAL	166	13	-	20	31	3	37	38	5	19
DIU	-	-	-	-	-	-	-	-	-	-
INJECTABLE TRIMESTRAL	59	8	-	14	6	1	17	2	3	8
IMPLANTE	40	4	-	6	6	1	14	-	1	8
CONDON MASCULINO	24	1	-	-	10	1	6	2	1	3
CONDON FEMENINO	-	-	-	-	-	-	-	-	-	-
AQV FEMENINO	43	-	-	-	9	-	-	34	-	-
MELA	-	-	-	-	-	-	-	-	-	-

PF PAP	N°
N° de mujeres que se realiza PAP	19
N° de mujeres con algún MAC y VIH que se realiza PAP	0
N° de mujeres con algún MAC y VIH que se realiza examen de mama	0

ORIENTACION/CONSEJERIA	TOTAL		12 a - 17 a		18 a - 29 a		30 a - 59 a	
	F	M	F	M	F	M	F	M
GENERAL P.F.	427	56	56	-	192	13	179	43
AQV	58	2	-	-	20	1	38	1
ANTICONCEPCION DE EMERGENCIA	-	-	-	-	-	-	-	-
SALUD SEXUAL Y REPRODUCTIVA	-	-	-	-	-	-	-	-

TAMIZAJE PRUEBA RAPIDA	TOTAL		12 a - 17 a		18 a - 29 a		30 a - 59 a	
	N°	REACTIVA	N°	REACTIVA	N°	REACTIVA	N°	REACTIVA
MEF que reciben Orientación / Consejería PRE TEST para VIH	26	-	-	-	8	-	18	-
MEF que reciben Orientación / Consejería POST TEST para VIH	38	-	6	-	11	-	21	-
N° de MEF con MAC que reciben Tamizaje con Prueba Rápida para VIH	-	-	-	-	-	-	-	-
N° de MEF con AOE x VSX que reciben Tamizaje con Prueba Rápida para VIH	-	-	-	-	-	-	-	-

4. INFORME ANALITICO DE INMUNIZACIONES

4.1. MENORES DE 01 AÑO

TIPO DE VACUNA	DOSIS
BCG - 24 HORAS	192
BCG - 28 DIAS	6
HEPATITIS VIRAL B - 12 HORAS	192
ANTIPOLIO - IPV - 02 Y 04 MESES - 1° DOSIS	9
ANTIPOLIO - IPV - 02 Y 04 MESES - 2° DOSIS	7
ANTIPOLIO - IPV - 06 MESES - 3° DOSIS	12
PENTAVALENTE - 02, 04 Y 06 MESES - 1° DOSIS	9
PENTAVALENTE - 02, 04 Y 06 MESES - 2° DOSIS	7
PENTAVALENTE - 02, 04 Y 06 MESES - 3° DOSIS	12
ROTAVIRUS - 02 Y 04 MESES - 1° DOSIS	9
ROTAVIRUS - 02 Y 04 MESES - 2° DOSIS	7
NEUMOCOCO - 02 Y 04 MESES - 1° DOSIS	9
NEUMOCOCO - 02 Y 04 MESES - 2° DOSIS	7

4.2. DE 01 AÑO

TIPO DE VACUNA	DOSIS
1A 11M 29D - NEUMOCOCO - 01 AÑO - 3° DOSIS	7
1A 11M 29D - SPR - 01 AÑO - 1° DOSIS	7
1A 11M 29D - VARICELA - 01 AÑO - 1° DOSIS	6
1A 11M 29D - NO COMPLETARON SU ESQUEMA - INFLUENZA - 1° DOSIS	-
1A 11M 29D - NO COMPLETARON SU ESQUEMA - INFLUENZA - 2° DOSIS	-
12 A 23 MESES - NEUMOCOCO (SOLO NO VAC. ANTERIORMENTE) - 1° DOSIS	1
12 A 23 MESES - NEUMOCOCO (SOLO NO VAC. ANTERIORMENTE) - 2° DOSIS	-
15 MESES - ANTIAMARILICA - DOSIS UNICA	8
15 MESES - HEPATITIS A - DOSIS UNICA	8
18 MESES - SPR - 2° DOSIS	5
18 MESES - REF. DPT - 1° DOSIS	5
18 MESES - REF. APO - 1° DOSIS	1

4.3. DE 02 AÑOS - 04 AÑOS

TIPO DE VACUNA	DOSIS
INFLUENZA CON COMORBILIDAD - 1° DOSIS	-
INFLUENZA SIN COMORBILIDAD - 1° DOSIS	1
NEUMOCOCO CON COMORBILIDAD - 1° DOSIS	-
ANTIAMARILICA - 1° DOSIS	2
VACUNACION NO OPORTUNA - ANTIPOLIO - IPV - 1° DOSIS	1
VACUNACION NO OPORTUNA - SPR - 1° DOSIS	1
VACUNACION NO OPORTUNA - SPR - 2° DOSIS	2
VACUNACION NO OPORTUNA - BCG (CONTACTO DE TB P) - 1° DOSIS	-
VARICELA (CONTACTO INDICE	1
REFUERZO DPT 04 AÑOS - 2° DOSIS	2
REFUERZO ANTIPOLIO (APO) 04 AÑOS - 2° DOSIS	3

4.4. dT ADULTO EN MUJERES EN EDAD FÉRTIL DE 10 A 49 AÑOS

GRUPO EDAD	1° Dosis	2° Dosis	3° Dosis
05a - 09a	-	-	-
10a - 11a	4	-	1
12a - 17a	12	5	1
18a - 29a	41	16	13
30a - 59a	11	6	4
60a +	4	-	-

4.5. dT ADULTO: VARONES EN RIESGO

GRUPO EDAD	1° Dosis	2° Dosis	3° Dosis
05a - 09a	3	-	-
10a - 11a	1	2	-
12a - 17a	14	5	1
18a - 29a	22	10	3
30a - 59a	9	6	3
60a +	2	-	-

4.6. GESTANTES (TDAP)

GRUPO EDAD	dT - 1° Dosis	dT - 2° Dosis	dT - 3° Dosis	TDAP (10a+) - 1ra
07a - 11a	-	-	-	-
12a - 17a	1	1	1	11
18a - 29a	-	-	-	20
30a - 49a	1	1	1	17
50a - 60a	-	-	-	-

4.7. POBLACIÓN DE 05 A 59 AÑOS:

VACUNACIÓN CONTRA LA HEPATITIS B

Grupos de Edad y Riesgo	1° Dosis	2° Dosis	3° Dosis
05 A 11 AÑOS	-	3	-
12 A 17 AÑOS	11	3	5
18 A 29 AÑOS	44	21	3
30 A 59 AÑOS	26	13	7
60 A + AÑOS	1	-	-
PERSONAL DE SALUD	4	-	1
PERSONA VIVIENDO CON VIH	-	-	-
PAC. ESPLÉNICOS Y ONCOHEMATÓLOGICOS	-	-	-
OTROS GRUPOS DE RIESGO	18	7	7
DOSIS DOBLES (PACIENTES CON HEMODIÁLISIS E IRC)	-	-	-

4.8. ANTIAMARÍLICA

Población no Vacun. y Persona que viaja a zonas endémicas).

GRUPO EDAD	TOTAL
05 A 11 AÑOS	-
12 A 17 AÑOS	2
18 A 29 AÑOS	24
30 A 59 AÑOS	13
60 A + AÑOS	-

4.9. VPH

GRUPO EDAD	1° Dosis (Femenino)	2° Dosis (Femenino)	Dosis única (Masculino)
< 09 AÑOS	-	-	-
09 - 13 AÑOS	4	-	2
14 A + AÑOS	1	-	3

5. ACTIVIDADES DE ENFERMEDADES ATRNSMISIBLES

5.1. FACTORES DE RIESGO

Factor de Riesgo	Unidad de Medida	Total	30a-39a	40a-59a	60a y más
Sobrepeso	Persona	38	6	21	11
Obesidad	Persona	5	-	2	3
Obesidad I	Persona	6	2	4	-
Obesidad II	Persona	1	-	1	-
Problemas relacionados con el Tabaco	Persona	-	-	-	-
Problemas relacionados con la falta ejercicio físico (sedentarismo)	Persona	1	-	-	1
Problemas relacionados con la dieta y hábitos alimenticios inapropiados	Persona	19	1	11	7
Historia familiar de diabetes mellitus	Persona	-	-	-	-

5.2. EVALUACIÓN DE PERÍMETRO ABDOMINAL

		Total	05a-11a	18a-29a	30a-39a	40a-59a	60a y más
Normal	Persona	64	-	1	10	33	20
Anormal	Persona	46	-	1	4	18	23
Total de Evaluaciones	Persona	110	-	2	14	51	43

5.3. VALORACIÓN CLÍNICA Y TAMIZAJE LABORATORIAL DE ENFERMEDADES CRÓNICAS NO TRANSMISIBLES

Clasificación	Unidad de Medida	Total	05a-11a	18a-29a	30a-39a	40a-59a	60a y más
Valoración Clínica sin factores de riesgo	Persona	81	2	2	6	36	35
Valoración Clínica con factores de riesgo	Persona	67	-	-	8	33	26
Total	-	148	2	2	14	69	61

Clasificación	Unidad de Medida	Total	05a-11a	30a-39a	40a-59a	60a y más
Valoración Clínica con factores de riesgo y solicitud de examen de laboratorio	Persona	1	-	1	-	-
Valoración Clínica y tamizaje de laboratorio	Persona	46	-	-	23	23
Total	-	47	0	1	23	23

INTERVENCIÓN (Consejería en estilos de vida saludable)

Clasificación	Unidad de Medida	Total	05a-11a	12a-17a	18a-29a	30a-39a	40a-59a	60a y más
Valoración Clínica sin factores de riesgo, con factores de riesgo y post tamizaje	Persona	58	2	-	1	7	30	18
Valoración del riesgo cardiovascular	Persona	-	-	-	-	-	-	-
Total	-	58	2	-	1	7	30	18

5.4. REPORTE HTA

Diagnóstico	Unidad de Medida	Total	18a-29a	30a-39a	40a-59a	60a y más
Hipertensión esencial (casos prevalentes)	Caso	257	11	15	88	160
Hipertensión esencial (casos nuevos)	Caso	48	6	7	22	29
Retinopatía hipertensiva	Caso	2	-	-	1	1
Nefropatía hipertensiva con insuficiencia renal	Caso	-	1	-	-	-

PACIENTES HIPERTENSOS CON TRATAMIENTO ESPECIALIZADO

Grupo	Servicio	Unidad de Medida	Total	60a y más
PACIENTE CONTROLADO	Hipertensión arterial (mensual)	Persona Atendida	-	-
ATENCIÓN INTEGRAL ESPECIALIZADO	Nefrología	Persona Atendida	-	-
	Cardiología	Persona Atendida	1	1
Total			1	1

5.5. REPORTE DM

Diagnóstico	Unidad de Medida	Total	05a-11a	12a-17a	18a-29a	30a-39a	40a-59a	60a y más
Diabetes mellitus tipo 1	Caso	5	1	-	-	-	3	1
Diabetes mellitus tipo 2 (casos nuevos)	Caso	50	-	-	2	5	24	19
Diabetes mellitus tipo 2 (casos prevalentes)	Caso	310	2	-	6	30	128	144
Diabetes mellitus en el embarazo	Caso	2	-	-	1	1	-	-
Otras diabetes mellitus	Caso	4	-	-	-	1	2	1
Nefropatía diabética	Caso	-	-	-	-	-	-	-
Retinopatía diabética	Caso	13	-	-	-	3	2	8
Tiroiditis	Caso	-	-	-	-	-	-	-
Tuberculosis pulmonar	Caso	-	-	-	-	-	-	-
Hipertensión arterial	Caso	7	-	-	1	1	1	4

5.6. PACIENTES DIABÉTICOS CON TRATAMIENTO ESPECIALIZADO

Grupo	Servicio	U. de Medida	Total	05a-11a	18a-29a	30a-39a	40a-59a	60a y más
PACIENTE CONTROLADO	Diabetes Mellitus con complicaciones (mensuales)	Persona Atendida	-	-	-	-	-	-
	Diabetes Mellitus con complicaciones (avance de meta física)	Persona Atendida	-	-	-	-	-	-
ATENCIÓN INTEGRAL ESPECIALIZADO	Cardiología	Persona Atendida	4	-	-	-	2	2
	Endocrinología	Persona Atendida	127	1	2	12	57	55
	Oftalmología	Persona Atendida	3	-	-	-	1	2
	Neurología	Persona Atendida	-	-	-	-	-	-
	Nefrología	Persona Atendida	-	-	-	-	-	-
	Nutrición	Persona Atendida	4	-	-	-	1	3
Total	-	-	138	1	2	12	61	62

6. REPORTE DE ACTIVIDADES DE SALUD OCULAR

6.1. TAMIZAJE Y DETECCIÓN DE ERRORES REFRACTIVOS EN NIÑOS

Tamizaje y Detección de Errores Refractivos en Niños de 3 a 11 años	U. Medida	Total	5-11 años
Determinación de la Agudeza Visual	-----	6	6
Examen de los Ojos y de la Visión	Normal	2	2
	Anormal	-	-
Diagnóstico de Errores Refractivos			
Astigmatismo	-----	-	-
Hipermetropía	-----	1	1
Miopía	-----	-	-

6.2. TAMIZAJE Y DETECCIÓN DE GLAUCOMA

Tamizaje de personas con riesgo de glaucoma	U. Medida	Total	50-59 años	60+ años
Examen de los Ojos y de la Visión	Normal			
	Anormal			
Evaluación de Glaucoma				
Determinación de presión intraocular	Normal	3	1	2
	Anormal	2		2
Diagnóstico de casos				
Diagnóstico de glaucoma	-----	7	1	6

6.3. DIAGNÓSTICO DE CEGUERA POR CATARATA

	Total	Niños	50-59 años	60+ años
Tamizaje y detección de catarata	-	-	-	-
Determinación de la Agudeza Visual	102	-	26	76
Diagnóstico de casos de catarata	-	-	-	-
Casos de catarata senil	49	-	3	46
Casos de catarata congénita	-	-	-	-
Casos de otras cataratas	3	-	-	3

6.4. DETECCIÓN DE PERSONAS CON DIABETES MELLITUS CON RIESGO DE RETINOPATIA DIABETICA

	U. Medida	Total	18-29 años	30-59 años	60+ años
Referencia de retinopatía diabética					
Referencia de retinopatía diabética	-----				
Diagnóstico de casos					
Casos de retinopatía diabética	-----	15		5	10
Control de Pacientes					
Atenciones de control	-----	5	1	2	2

6.5. ENFERMEDADES EXTERNAS DEL OJO

Diagnóstico de Enfermedades	Total	00-11 años	30-59 años	60+ años
Orzuelo	-	-	-	-
Chalazión	1	-	1	-
Blefaritis	6	2	2	2
Conjuntivitis	6	1	2	3



HOSPITALIZACION MORBILIDAD

1. LAS 10 PRIMERAS CAUSAS DE MORBILIDAD GENERAL DE EGRESOS

N°	CIEIX	CAUSAS	Total		Sexo		29d		1-11m		1-4 años		5-9a		10-14 a		15-19 a		20-44 a		45-49 a		50-64		65a+	
			Egr	Est	MAS	FEM	Egr	Est	Egr	Est	Egr	Est	Egr	Est	Egr	Est	Egr	Est	Egr	Est	Egr	Est	Egr	Est	Egr	Est
1	K359	APENDICITIS AGUDA, NO ESPECIFICADA	28	120	17	11	-	-	-	-	-	-	7	25	1	3	2	7	10	39	1	6	6	35	1	5
2	K811	COLECISTITIS CRONICA	27	145	3	24	-	-	-	-	-	-	-	-	-	-	-	-	19	101	-	-	7	40	1	4
3	N189	INSUFICIENCIA RENAL CRONICA, NO ESPECIFICADA	26	272	15	11	-	-	-	-	1	13	-	-	1	39	1	6	3	29	3	45	11	89	6	51
4	O342	ATENCION MATERNA POR CICATRIZ UTERINA DEBIDA A CIRUGIA PREVIA	23	60	-	23	-	-	-	-	-	-	-	-	-	-	2	5	21	55	-	-	-	-	-	-
5	O034	ABORTO ESPONTANEO, INCOMPLETO, SIN COMPLICACION	19	27	-	19	-	-	-	-	-	-	-	-	-	-	3	7	16	20	-	-	-	-	-	-
6	O990	ANEMIA QUE COMPLICA EL EMBARAZO, EL PARTO Y EL PUERPERIO	16	61	-	16	-	-	-	-	-	-	-	-	-	-	4	9	12	52	-	-	-	-	-	-
7	O368	ATENCION MATERNA POR OTROS PROBLEMAS FETALES ESPECIFICADOS	15	51	-	15	-	-	-	-	-	-	-	-	-	-	5	22	10	29	-	-	-	-	-	-
8	O141	PREECLAMPSIA SEVERA	13	46	-	13	-	-	-	-	-	-	-	-	-	-	2	7	11	39	-	-	-	-	-	-
9	O331	ATENCION MATERNA POR DESPROPORCION DEBIDA A ESTRECHEZ GENERAL DE LA PELVIS	11	28	-	11	-	-	-	-	-	-	-	-	2	5	1	3	8	20	-	-	-	-	-	-
10	K810	COLECISTITIS AGUDA	10	42	5	5	-	-	-	-	-	-	-	-	-	-	1	2	2	7	1	4	5	21	1	8
SUB TOTAL			188	852	40	148	0	0	0	0	1	13	7	25	4	47	21	68	112	391	5	55	29	185	9	68
LAS DEMAS CAUSAS			578	4831	189	389	28	376	3	30	31	263	17	204	19	197	58	255	261	1589	21	310	65	713	75	894
TOTAL GENERAL			766	5683	229	537	28	376	3	30	32	276	24	229	23	244	79	323	373	1980	26	365	94	898	84	962

1.1. LAS 10 PRIMERAS CAUSAS DE MORBILIDAD DE EGRESOS DE INFECTOLOGIA

N°	CIEX	CAUSAS	Total		Sexo		15-19 a		20-44 a		45-49a		50-64		65a+	
			Egr	Est	MAS	FEM	Egr	Est	Egr	Est	Egr	Est	Egr	Est	Egr	Est
1	B24X	ENFERMEDAD POR VIRUS DE LA INMUNODEFICIENCIA HUMANA [VIH], SIN OTRA ESPECIFICACION	8	114	7	1	-	-	8	114	-	-	-	-	-	-
2	A150	TUBERCULOSIS DEL PULMON, CONFIRMADA POR HALLAZGO MICROSCOPICO DEL BACILO TUBERCULOSO EN ESPUTO, CON	4	68	1	3	1	9	1	37	-	-	-	-	2	22
3	B509	PALUDISMO DEBIDO A PLASMODIUM FALCIPARUM, SIN OTRA ESPECIFICACION	4	18	2	2	1	5	2	9	-	-	1	4	-	-
4	J188	OTRAS NEUMONIAS, DE MICROORGANISMO NO ESPECIFICADO	3	25	1	2	-	-	-	-	-	-	2	18	1	7
5	L031	CELULITIS DE OTRAS PARTES DE LOS MIEMBROS	3	22	3	-	-	-	2	11	-	-	1	11	-	-
6	A971	DENGUE CON SIGNOS DE ALARMA	2	8	1	1	1	3	1	5	-	-	-	-	-	-
7	B500	PALUDISMO DEBIDO A PLASMODIUM FALCIPARUM CON COMPLICACIONES CEREBRALES	2	12		2	1	6	1	6	-	-	-	-	-	-
8	B518	PALUDISMO DEBIDO A PLASMODIUM VIVAX CON OTRAS COMPLICACIONES	2	9	1	1	-	-	2	9	-	-	-	-	-	-
9	L038	CELULITIS DE OTROS SITIOS	2	19	-	2	-	-	1	12	-	-	1	7	-	-
10	L089	INFECCION LOCAL DE LA PIEL Y DEL TEJIDO SUBCUTANEO, NO ESPECIFICADA	2	33	1	1	-	-	2	33	-	-	-	-	-	-
SUB TOTAL			32	328	17	15	4	23	20	236	0	0	5	40	3	29
LAS DEMAS CAUSAS			23	400	13	10	3	16	8	251	2	21	6	51	4	61
TOTAL GENERAL			55	728	30	25	7	39	28	487	2	21	11	91	7	90

1.2. LAS PRIMERAS CAUSAS DE MORBILIDAD DE EGRESOS DE MEDICINA

N°	CIEX	CAUSAS	Total		Sexo		15-19 a		20-44 a		45-49a		50-64		65a+	
			Egr	Est	MAS	FEM	Egr	Est	Egr	Est	Egr	Est	Egr	Est	Egr	Est
1	N189	INSUFICIENCIA RENAL CRONICA, NO ESPECIFICADA	23	198	14	9	1	6	3	29	3	45	11	89	5	29
2	I110	ENFERMEDAD CARDIACA HIPERTENSIVA CON INSUFICIENCIA CARDIACA (CONGESTIVA)	6	50	4	2	-	-	-	-	-	-	2	13	4	37
3	D649	ANEMIA DE TIPO NO ESPECIFICADO	5	54	3	2	3	34	-	-	-	-	2	20	-	-
4	J189	NEUMONIA, NO ESPECIFICADA	5	41	2	3	-	-	1	6			1	8	3	27
5	K859	PANCREATITIS AGUDA NO ESPECIFICADA	5	56	3	2	-	-	5	56	-	-	-	-	-	-
6	K85X	PANCREATITIS AGUDA	5	38	2	3	1	6	3	18	1	14	-	-	-	-
7	I219	INFARTO AGUDO DEL MIOCARDIO, SIN OTRA ESPECIFICACION	4	58	4	-	-	-	-	-	-	-	1	11	3	47
8	J969	INSUFICIENCIA RESPIRATORIA, NO ESPECIFICADA	4	89	2	2	-	-	1	50	-	-	2	21	1	18
9	K922	HEMORRAGIA GASTROINTESTINAL, NO ESPECIFICADA	4	36	2	2	-	-	-	-	-	-	1	13	3	23
10	J841	OTRAS ENFERMEDADES PULMONARES INTERSTICIALES CON FIBROSIS	3	30	1	2	-	-	-	-	-	-	2	16	1	14
SUB TOTAL			64	650	37	27	5	46	13	159	4	59	22	191	20	195
LAS DEMAS CAUSAS			59	684	17	42	4	52	13	145	2	25	15	193	25	269
TOTAL GENERAL			123	1334	54	69	9	98	26	304	6	84	37	384	45	464

1.3. LAS PRIMERAS CAUSAS DE MORBILIDAD DE EGRESOS DE PSIQUIATRIA

N°	CIEX	CAUSAS	Total		Sexo		10-14 a		20-44 a	
			Egr	Est	MAS	FEM	Egr	Est	Egr	Est
1	F431	TRASTORNO DE ESTRES POSTRAUMATICO	2	20	-	2	1	10	1	10
2	F603	TRASTORNO DE LA PERSONALIDAD EMOCIONALMENTE INESTABLE	1	11	-	1	-	-	1	11
3	F200	ESQUIZOFRENIA PARANOIDE	1	19	1	-	-	-	1	19
4	F070	TRASTORNO DE LA PERSONALIDAD, ORGANICO	1	3	-	1	-	-	1	3
5	F062	TRASTORNO DELIRANTE [ESQUIZOFRENIFORME], ORGANICO	1	22	1	-	-	-	1	22
TOTAL GENERAL			6	75	2	4	1	10	5	65

1.4. LAS PRIMERAS CAUSAS DE MORBILIDAD DE EGRESOS DE UTIN

N°	CIEX	CAUSAS	Total		Sexo		29d	
			Egr	Est	MAS	FEM	Egr	Est
1	P369	SEPSIS BACTERIANA DEL RECIEN NACIDO, NO ESPECIFICADA	5	44	5	-	5	44
2	P071	OTRO PESO BAJO AL NACER	5	119	1	4	5	119
3	P073	OTROS RECIEN NACIDOS PRETERMINO	3	39	-	3	3	39
4	P599	ICTERICIA NEONATAL, NO ESPECIFICADA	2	10	1	1	2	10
5	P220	SINDROME DE DIFICULTAD RESPIRATORIA DEL RECIEN NACIDO	2	28	2	-	2	28
6	P229	DIFICULTAD RESPIRATORIA DEL RECIEN NACIDO, NO ESPECIFICADA	1	16	1	-	1	16
7	P228	OTRAS DIFICULTADES RESPIRATORIAS DEL RECIEN NACIDO	1	5	-	1	1	5
8	P221	TAQUIPNEA TRANSITORIA DEL RECIEN NACIDO	1	4	1	-	1	4
9	P072	INMATURIDAD EXTREMA	1	25	-	1	1	25
10	P014	FETO Y RECIEN NACIDO AFECTADOS POR EMBARAZO ECTOPICO	1	19	1	-	1	19
SUB TOTAL			22	309	12	10	22	309
LAS DEMAS CAUSAS			4	60	2	2	4	60
TOTAL GENERAL			26	369	14	12	26	369

1.5. LAS PRIMERAS CAUSAS DE MORBILIDAD DE EGRESOS DE UCI-MEDICINA

N°	CIEX	CAUSAS	Total		Sexo		20-44 a		50-64		65a+	
			Egr	Est	MAS	FEM	Egr	Est	Egr	Est	Egr	Est
1	N179	INSUFICIENCIA RENAL AGUDA, NO ESPECIFICADA	1	16	1	-	-	-	-	-	1	16
2	M053	ARTRITIS REUMATOIDE CON COMPROMISO DE OTROS ORGANOS O SISTEMAS	1	4	-	1	-	-	-	-	1	4
3	K359	APENDICITIS AGUDA, NO ESPECIFICADA	1	11	-	1	1	11	-	-	-	-
4	J189	NEUMONIA, NO ESPECIFICADA	1	35	-	1	-	-	1	35	-	-
TOTAL GENERAL			4	66	1	3	1	11	1	35	2	20

1.6. LAS PRIMERAS CAUSAS DE MORBILIDAD DE EGRESOS DE ONCOLOGIA

N°	CIEX	CAUSAS	Total		Sexo		15-19 a		20-44 a		45-49a		50-64		65a+	
			Egr	Est	MAS	FEM	Egr	Est	Egr	Est	Egr	Est	Egr	Est		
1	C539	TUMOR MALIGNO DEL CUELLO DEL UTERO, SIN OTRA ESPECIFICACION	2	7	-	2	-	-	-	-	1	3	1	4	-	-
2	C509	TUMOR MALIGNO DE LA MAMA, PARTE NO ESPECIFICADA	2	21	-	2	-	-	1	4	-	-	1	17	-	-
3	C56X	TUMOR MALIGNO DEL OVARIO	2	25	-	2	-	-	1	3	-	-	-	-	1	22
4	N939	HEMORRAGIA VAGINAL Y UTERINA ANORMAL, NO ESPECIFICADA	1	6	-	1	1	6	-	-	-	-	-	-	-	-
5	N871	DISPLASIA CERVICAL MODERADA	1	4	-	1	-	-	-	-	1	4	-	-	-	-
6	C621	TUMOR MALIGNO DEL TESTICULO DESCENDIDO	1	5	1	-	-	-	1	5	-	-	-	-	-	-
7	C541	TUMOR MALIGNO DEL ENDOMETRIO	1	7	-	1	-	-	-	-	-	-	1	7	-	-
8	C480	TUMOR MALIGNO DEL RETROPERITONEO	1	4	1	-	-	-	-	-	-	-	1	4	-	-
TOTAL GENERAL			11	79	2	9	1	6	3	12	2	7	4	32	1	22

1.7. LAS PRIMERAS CAUSAS DE MORBILIDAD DE EGRESOS DE UCI-NEONATOLOGIA

N°	CIEX	CAUSAS	Total		Sexo		29d	
			Egre	Est	MAS	FEM	Egre	Est
1	P228	OTRAS DIFICULTADES RESPIRATORIAS DEL RECIEN NACIDO	1	6	1	-	1	6
2	P210	ASFIXIA DEL NACIMIENTO, SEVERA	1	1	1	-	1	1
TOTAL GENERAL			2	7	2	0	2	7

1.8. LAS PRIMERAS CAUSAS DE MORBILIDAD DE EGRESOS DE GINECOLOGIA

N°	CIEX	CAUSAS	Total		Sexo		15-19 a		20-44 a		45-49a		50-64		65a+	
			Egr	Est	MAS	FEM	Egr	Est	Egr	Est	Egr	Est	Egr	Est	Egr	Est
1	N832	OTROS QUISTES OVARICOS Y LOS NO ESPECIFICADOS	9	75	-	9	1	10	7	48	-	-	1	17	-	-
2	D259	LEIOMIOMA DEL UTERO, SIN OTRA ESPECIFICACION	6	36	-	6	-	-	3	20	2	11	1	5	-	-
3	N602	FIBROADENOSIS DE MAMA	3	20	-	3	-	-	3	20	-	-	-	-	-	-
4	N390	INFECCION DE VIAS URINARIAS, SITIO NO ESPECIFICADO	2	2	-	2	-	-	2	2	-	-	-	-	-	-
5	N811	CISTOCELE	2	34	-	2	-	-	-	-	-	-	2	34	-	-
6	N760	VAGINITIS AGUDA	2	31	-	2	-	-	-	-	-	-	1	6	1	25
7	N709	SALPINGITIS Y OOFORITIS, NO ESPECIFICADAS	2	2	-	2	-	-	1	1	1	1	-	-	-	-
8	N814	PROLAPSO UTEROVAGINAL, SIN OTRA ESPECIFICACION	2	10	-	2	-	-	1	8	-	-	1	2	-	-
9	N939	HEMORRAGIA VAGINAL Y UTERINA ANORMAL, NO ESPECIFICADA	2	9	-	2	-	-	-	-	1	4	1	5	-	-
10	O234	INFECCION NO ESPECIFICADA DE LAS VIAS URINARIAS EN EL EMBARAZO	2	16	-	2	-	-	2	16	-	-	-	-	-	-
SUB TOTAL			32	235	0	32	1	10	19	115	4	16	7	69	1	25
LAS DEMAS CAUSAS			8	26	0	8	1	5	6	20	0	0	0	0	1	1
TOTAL GENERAL			40	261	0	40	2	15	25	135	4	16	7	69	2	26

1.9. LAS PRIMERAS CAUSAS DE MORBILIDAD DE EGRESOS DE PEDIATRIA

N°	CIEX	CAUSAS	Total		Sexo		1-11m		1-4 a		5-9a		10-14 a	
			Egr	Est	MAS	FEM	Egr	Est	Egr	Est	Egr	Est	Egr	Est
1	K359	APENDICITIS AGUDA, NO ESPECIFICADA	8	28	5	3	-	-	-	-	7	25	1	3
2	J159	NEUMONIA BACTERIANA, NO ESPECIFICADA	4	28	2	2	-	-	4	28	-	-	-	-
3	K409	HERNIA INGUINAL UNILATERAL O NO ESPECIFICADA, SIN OBSTRUCCION NI GANGRENA	4	14	2	2	-	-	2	10	2	4	-	-
4	J219	BRONQUIOLITIS AGUDA, NO ESPECIFICADA	3	31	2	1	1	15	2	16	-	-	-	-
5	J129	NEUMONIA VIRAL, NO ESPECIFICADA	2	11	2	-	-	-	1	5	1	6	-	-
6	A419	SEPTICEMIA, NO ESPECIFICADA	2	22	1	1	-	-	1	7	1	15	-	-
7	K350	APENDICITIS AGUDA CON PERITONITIS GENERALIZADA	2	11	1	1	-	-	-	-	1	6	1	5
8	N189	INSUFICIENCIA RENAL CRONICA, NO ESPECIFICADA	2	52	-	2	-	-	1	13	-	-	1	39
9	N47X	PREPUCIO REDUNDANTE, FIMOSIS Y PARAFIMOSIS	2	3	2	-	-	-	1	2	-	-	1	1
10	S723	FRACTURA DE LA DIAFISIS DEL FEMUR	2	9	2	-	-	-	-	-	1	2	1	7
SUB TOTAL			31	209	19	12	1	15	12	81	13	58	5	55
LAS DEMAS CAUSAS			32	359	22	10	1	10	15	151	9	163	7	35
TOTAL GENERAL			63	568	41	22	2	25	27	232	22	221	12	90

1.10. LAS PRIMERAS CAUSAS DE MORBILIDAD DE EGRESOS DE UCI PEDIATRIA

N°	CIEIX	CAUSAS	Total		Sexo		1-11m		1-4 a		10-14 a	
			Egr	Est	MAS	FEM	Egr	Est	Egr	Est	Egr	Est
1	J960	INSUFICIENCIA RESPIRATORIA AGUDA	1	5	-	1	1	5	-	-	-	-
2	E807	TRASTORNO DEL METABOLISMO DE LA BILIRRUBINA, NO ESPECIFICADO	1	1	1	-	-	-	1	1	-	-
3	E46X	DESNUTRICION PROTEICOALORICA, NO ESPECIFICADA	1	3	-	1	-	-	1	3	-	-
4	D65X	COAGULACION INTRAVASCULAR DISEMINADA [SINDROME DE DESFIBRINACION]	1	2	-	1	-	-	1	2	-	-
5	C950	LEUCEMIA AGUDA, CELULAS DE TIPO NO ESPECIFICADO	1	5	-	1	-	-	-	-	1	5
TOTAL GENERAL			5	16	1	4	1	5	3	6	1	5

1.11. LAS PRIMERAS CAUSAS DE MORBILIDAD DE EGRESOS DE OBSTETRICIA

N°	CIEIX	CAUSAS	Total		Sexo		10-14 a		15-19 a		20-44 a		45-49a	
			Egr	Est	MAS	FEM	Egr	Est	Egr	Est	Egr	Est	Egr	Est
1	O342	ATENCION MATERNA POR CICATRIZ UTERINA DEBIDA A CIRUGIA PREVIA	23	60	-	23	-	-	2	5	21	55	-	-
2	O034	ABORTO ESPONTANEO, INCOMPLETO, SIN COMPLICACION	19	27	-	19	-	-	3	7	16	20	-	-
3	O990	ANEMIA QUE COMPLICA EL EMBARAZO, EL PARTO Y EL PUERPERIO	16	61	-	16	-	-	4	9	12	52	-	-
4	O368	ATENCION MATERNA POR OTROS PROBLEMAS FETALES ESPECIFICADOS	15	51	-	15	-	-	5	22	10	29	-	-
5	O141	PREECLAMPSIA SEVERA	13	46	-	13	-	-	2	7	11	39	-	-
6	O331	ATENCION MATERNA POR DESPROPORCION DEBIDA A ESTRECHEZ GENERAL DE LA PELVIS	11	28	-	11	2	5	1	3	8	20	-	-
7	O410	OLIGOHIDRAMNIOS	8	23	-	8	-	-	1	4	7	19	-	-
8	O40X	POLIHIDRAMNIOS	7	39	-	7	-	-	2	7	5	32	-	-
9	O629	ANOMALIA DINAMICA DEL TRABAJO DE PARTO, NO ESPECIFICADA	6	15	-	6	-	-	2	4	4	11	-	-
10	O234	INFECCION NO ESPECIFICADA DE LAS VIAS URINARIAS EN EL EMBARAZO	5	20	-	5	1	7	1	4	3	9	-	-
SUB TOTAL			123	370	-	123	-	12	23	72	97	286	0	0
LAS DEMAS CAUSAS			159	398	-	159	-	5	30	67	124	302	2	24
TOTAL GENERAL			282	768	0	282	6	17	53	139	221	588	2	24

1.12. LAS PRIMERAS CAUSAS DE MORBILIDAD DE EGRESOS DE CIRUGIA

N°	CIEIX	CAUSAS	Total		Sexo		15-19 a		20-44 a		45-49a		50-64		65a+	
			Egr	Est	MAS	FEM	Egr	Est	Egr	Est	Egr	Est	Egr	Est	Egr	Est
1	K811	COLECISTITIS CRONICA	26	109	3	23	-	-	18	65	-	-	7	40	1	4
2	K359	APENDICITIS AGUDA, NO ESPECIFICADA	19	81	12	7	2	7	9	28	1	6	6	35	1	5
3	K810	COLECISTITIS AGUDA	10	42	5	5	1	2	2	7	1	4	5	21	1	8
4	J342	DESVIACION DEL TABIQUE NASAL	7	21	3	4	-	-	6	19	1	2				
5	K819	COLECISTITIS, NO ESPECIFICADA	7	30	3	4	-	-	3	9	1	5	2	11	1	5
6	N40X	HIPERPLASIA DE LA PROSTATA	5	25	5		-	-	-	-	-	-	1	5	4	20
7	S822	FRACTURA DE LA DIAFISIS DE LA TIBIA	5	62	4	1	-	-	2	12	-	-	2	41	1	9
8	K409	HERNIA INGUINAL UNILATERAL O NO ESPECIFICADA, SIN OBSTRUCCION NI GANGRENA	4	11	4	-	-	-	2	5	-	-	1	2	1	4
9	K358	OTRAS APENDICITIS AGUDA Y LAS NO ESPECIFICADAS	3	8	2	1	-	-	2	5	-	-	-	-	1	3
10	N210	CALCULO EN LA VEJIGA	3	12		3	-	-			1	4	2	8		
SUB TOTAL			89	401	41	48	3	9	44	150	5	21	26	163	11	58
LAS DEMAS CAUSAS			44	563	27	17	4	17	15	152	4	99	8	124	13	171
TOTAL GENERAL			133	964	68	65	7	26	59	302	9	120	34	287	24	229

1.13. LAS PRIMERAS CAUSAS DE MORBILIDAD DE EGRESOS DE UNIDAD DE QUEMADOS

N°	CIEX	CAUSAS	Total		Sexo		1-4 a		5-9a		20-44 a		65a+	
			Egr	Est	MAS	FEM	Egr	Est	Egr	Est	Egr	Est	Egr	Est
1	T630	VENENO DE SERPIENTE	1	34	-	1	-	-	-	-	1	34	-	-
2	T305	CORROSION DE PRIMER GRADO, REGION DEL CUERPO NO ESPECIFICADA	1	67	1	-	-	-	-	-	1	67	-	-
3	T293	QUEMADURAS MULTIPLES, CON MENCION AL MENOS DE UNA QUEMADURA DE TERCER GRADO	1	24	1	-	1	24	-	-	-	-	-	-
4	T220	QUEMADURA DEL HOMBRO Y MIEMBRO SUPERIOR, GRADO NO ESPECIFICADO, EXCEPTO DE LA MUÑECA Y DE LA MANO	1	21	1	-	-	-	-	-	1	21	-	-
5	S807	TRAUMATISMOS SUPERFICIALES MULTIPLES DE LA PIERNA	1	24	1	-	-	-	-	-	-	-	1	24
6	Q681	DEFORMIDAD CONGENITA DE LA MANO	1	14	1	-	1	14	-	-	-	-	-	-
7	Q359	FISURA DEL PALADAR UNILATERAL, SIN OTRA ESPECIFICACION	1	7	1	-	-	-	1	7	-	-	-	-
8	B07X	VERRUGAS VIRICAS	1	1	-	1	-	-	1	1	-	-	-	-
TOTAL GENERAL			8	192	6	2	2	38	2	8	3	122	1	24

1.14. LAS PRIMERAS CAUSAS DE MORBILIDAD DE EGRESOS DE UCI-CIRUGIA

N°	CIEX	CAUSAS	Total		Sexo		20-44 a		45-49a		65a+	
			Egre	Est	MAS	FEM	Egr	Est	Egr	Est	Egr	Est
1	C710	TUMOR MALIGNO DEL CEREBRO, EXCEPTO LOBULOS Y VENTRICULOS	2	9	2	-	2	9	-	-	-	-
2	T07X	TRAUMATISMOS MULTIPLES, NO ESPECIFICADOS	1	2	1	-	1	2	-	-	-	-
3	S009	TRAUMATISMO SUPERFICIAL DE LA CABEZA, PARTE NO ESPECIFICADA	1	93	1	-	-	-	1	93	-	-
4	Q850	NEUROFIBROMATOSIS (NO MALIGNA)	1	56	1	-	1	56	-	-	-	-
5	M511	TRASTORNOS DE DISCO LUMBAR Y OTROS, CON RADICULOPATIA	1	9	1	-	1	9	-	-	-	-
6	G20X	ENFERMEDAD DE PARKINSON	1	45	1	-	-	-	-	-	1	45
7	D509	ANEMIA POR DEFICIENCIA DE HIERRO SIN OTRA ESPECIFICACION	1	42	1	-	-	-	-	-	1	42
TOTAL GENERAL			8	256	8	0	5	76	1	93	2	87



HOSPITALIZACION MORTALIDAD

1. LAS PRIMERAS CAUSAS DE MORTALIDAD

Nº	CIEX	CAUSAS	0-28 d	29d-11m	1-4 a	10-14 a	15-19 a	20-49a	50-64a	65 A +	TOTAL
1	J960	INSUFICIENCIA RESPIRATORIA AGUDA	-	1	-	-	1	-	-	2	4
2	B24X	ENFERMEDAD POR VIRUS DE LA INMUNODEFICIENCIA HUMANA [VIH], SIN OTRA ESPECIFICACION	-	-	-	-	-	3	-	-	3
3	J189	NEUMONIA, NO ESPECIFICADA	-	-	-	-	-	1	1	1	3
4	I219	INFARTO AGUDO DEL MIOCARDIO, SIN OTRA ESPECIFICACION	-	-	-	-	-	-	-	2	2
5	C349	TUMOR MALIGNO DE LOS BRONQUIOS O DEL PULMON, PARTE NO ESPECIFICADA	-	-	-	-	-	-	-	2	2
6	J969	INSUFICIENCIA RESPIRATORIA, NO ESPECIFICADA	-	-	-	-	-	-	2	-	2
7	A419	SEPTICEMIA, NO ESPECIFICADA	-	-	-	-	-	-	-	2	2
8	K359	APENDICITIS AGUDA, NO ESPECIFICADA	-	-	-	-	-	1	-	-	1
9	K922	HEMORRAGIA GASTROINTESTINAL, NO ESPECIFICADA	-	-	-	-	-	-	-	1	1
10	M053	ARTRITIS REUMATOIDE CON COMPROMISO DE OTROS ORGANOS O SISTEMAS	-	-	-	-	-	-	-	1	1
SUB TOTAL			0	1	0	0	1	5	3	11	21
LAS DEMAS CAUSAS			3	0	3	1	0	3	2	8	20
TOTAL GENERAL			3	1	3	1	1	8	5	19	41

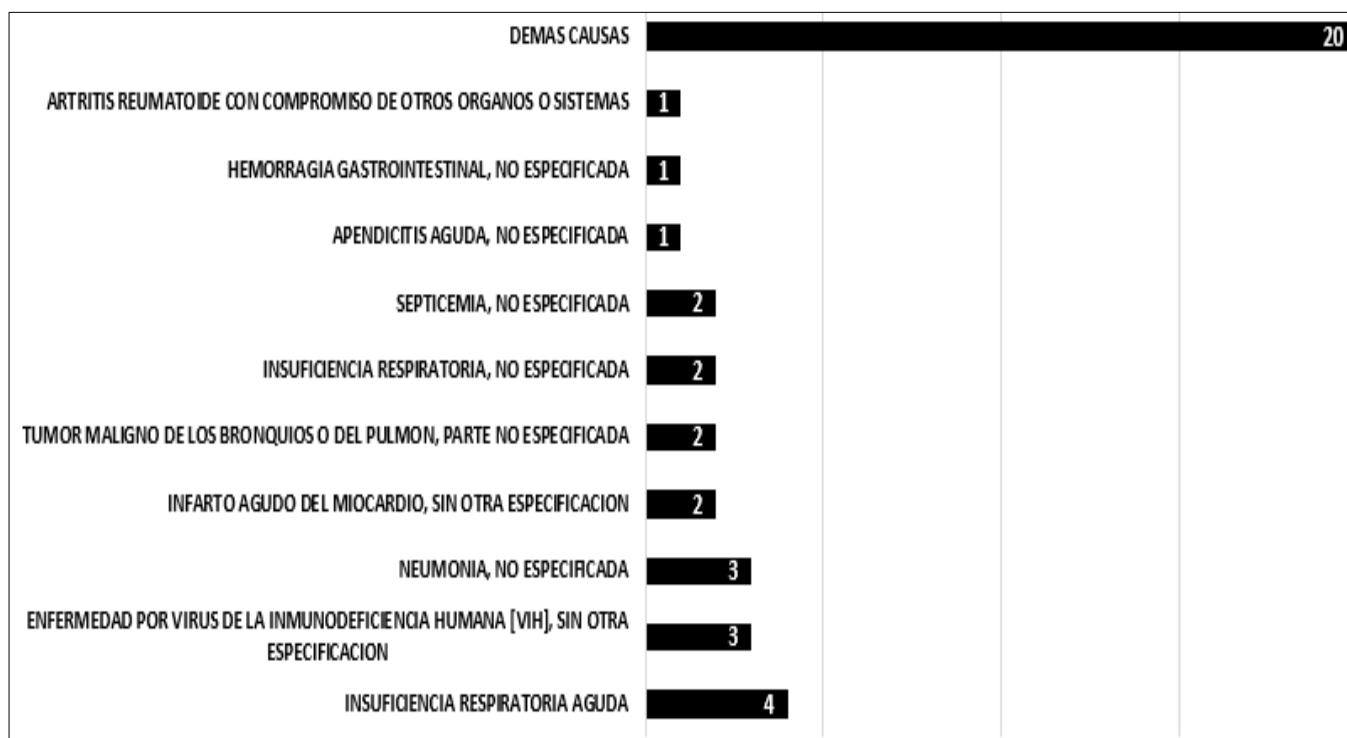

Graf. Mortalidad del mes de Abril.

2. LAS PRIMERAS CAUSAS DE MORTALIDAD DE EGRESOS POR SERVICIO

INFECTOLOGIA

Nº	CIEX	CAUSAS	20-49 a	50-64 a	65 A +	TOTAL
1	B24X	ENFERMEDAD POR VIRUS DE LA INMUNODEFICIENCIA HUMANA [VIH], SIN OTRA ESPECIFICACION	3	-	-	3
2	A150	TUBERCULOSIS DEL PULMON, CONFIRMADA POR HALLAZGO MICROSCOPICO DEL BACILO TUBERCULOSO EN ESPUTO, CON	-	-	1	1
3	A178	OTRAS TUBERCULOSIS DEL SISTEMA NERVIOSO	1	-	-	1
TOTAL GENERAL			4	0	1	5

NEONATOLOGIA

Nº	CIEX	CAUSAS	0-28 d	TOTAL
1	P210	ASFIXIA DEL NACIMIENTO, SEVERA	1	1
2	P228	OTRAS DIFICULTADES RESPIRATORIAS DEL RECIEN NACIDO	1	1
TOTAL GENERAL			2	2

CIRUGIA

Nº	CIEX	CAUSAS	65 A +	TOTAL
1	E878	OTROS TRASTORNOS DEL EQUILIBRIO DE LOS ELECTROLITOS Y DE LOS LIQUIDOS, NO CLASIFICADOS EN OTRA PARTE	1	1
TOTAL GENERAL			1	1

MEDICINA

Nº	CIEX	CAUSAS	15-19 a	20-49 a	50-64 a	65 A +	TOTAL
1	J960	INSUFICIENCIA RESPIRATORIA AGUDA	1	-	-	2	3
2	J969	INSUFICIENCIA RESPIRATORIA, NO ESPECIFICADA	-	-	2	-	2
3	I219	INFARTO AGUDO DEL MIOCARDIO, SIN OTRA ESPECIFICACION	-	-	-	2	2
4	A419	SEPTICEMIA, NO ESPECIFICADA	-	-	-	2	2
5	C349	TUMOR MALIGNO DE LOS BRONQUIOS O DEL PULMON, PARTE NO ESPECIFICADA	-	-	-	2	2
6	J189	NEUMONIA, NO ESPECIFICADA	-	1	-	1	2
7	J81X	EDEMA PULMONAR	-	1	-	-	1
8	E115	DIABETES MELLITUS NO INSULINODEPENDIENTE, CON COMPLICACIONES CIRCULATORIAS PERIFERICAS	-	-	-	1	1
9	I469	PARO CARDIACO, NO ESPECIFICADO	-	-	-	1	1
10	I690	SECUELAS DE HEMORRAGIA SUBARACNOIDEA	-	-	-	1	1
SUB TOTAL			-	-	-	-	-
LAS DEMAS CAUSAS			-	-	-	-	4
TOTAL GENERAL			1	3	4	14	22

UCI-CIRUGIA

Nº	CIEX	CAUSAS	65 A +	TOTAL
1	D509	ANEMIA POR DEFICIENCIA DE HIERRO SIN OTRA ESPECIFICACION	1	1
TOTAL GENERAL			1	1

UCI MEDICINA

Nº	CIEX	CAUSAS	20-49 a	50-64 a	65 A +	TOTAL
1	J189	NEUMONIA, NO ESPECIFICADA	-	1	-	1
2	K359	APENDICITIS AGUDA, NO ESPECIFICADA	1	-	-	1
3	M053	ARTRITIS REUMATOIDE CON COMPROMISO DE OTROS ORGANOS O SISTEMAS	-	-	1	1
4	N179	INSUFICIENCIA RENAL AGUDA, NO ESPECIFICADA	-	-	1	1
TOTAL GENERAL			1	1	2	4

UCI-PEDIATRIA

Nº	CIEX	CAUSAS	29d-11 m	1-4 a	10-14 a	TOTAL
1	C950	LEUCEMIA AGUDA, CELULAS DE TIPO NO ESPECIFICADO	-	-	1	1
2	D65X	COAGULACION INTRAVASCULAR DISEMINADA [SINDROME DE DESFIBRINACION]	-	1	-	1
3	E46X	DESNUTRICION PROTEICO-CALORICA, NO ESPECIFICADA	-	1	-	1
4	E807	TRASTORNO DEL METABOLISMO DE LA BILIRRUBINA, NO ESPECIFICADO	-	1	-	1
5	J960	INSUFICIENCIA RESPIRATORIA AGUDA	1	-	-	1
TOTAL GENERAL			1	3	1	5

UTIN

Nº	CIEX	CAUSAS	0-28 d	65 A +	TOTAL
1	P90X	CONVULSIONES DEL RECIEN NACIDO	1	-	1
TOTAL GENERAL			1	0	1



INDICADORES

1. INDICADORES HOSPITALARIOS SERVICIOS- HRL

INDICADORES	TOTALES	SERVICIOS							
		MEDICINA	CIRUGIA	PEDIATRIA	GINECOLOGIA	OBSTETRICIA	INFECTOLOGIA	SALUD MENTAL	ONCOLOGIA
Nº CAMA	177	29	28	29	15	37	25	10	4
CAMAS OCUPADAS	3,800	758	721	572	219	711	530	257	32
ESTANCIAS	4,777	1,334	964	568	261	768	728	75	79
DIAS CAMA DISPONIBLE	5,310	870	840	870	450	1,110	750	300	120
EGRESOS	713	123	133	63	40	282	55	6	11
PROMEDIO DE PERMANENCIA	6.7	10.8	7.2	9.0	6.5	2.7	13.2	12.5	7.2
PORCENTAJE DE OCUPACION	71.6	87.1	85.8	65.7	48.7	64.1	70.7	85.7	26.7
RENDIMIENTO	4.0	4.2	4.8	2.2	2.7	7.6	2.2	0.6	2.8
INTERVALO DE SUSTITUCION	2.12	0.91	0.89	4.73	5.78	1.41	4.00	7.17	8.00

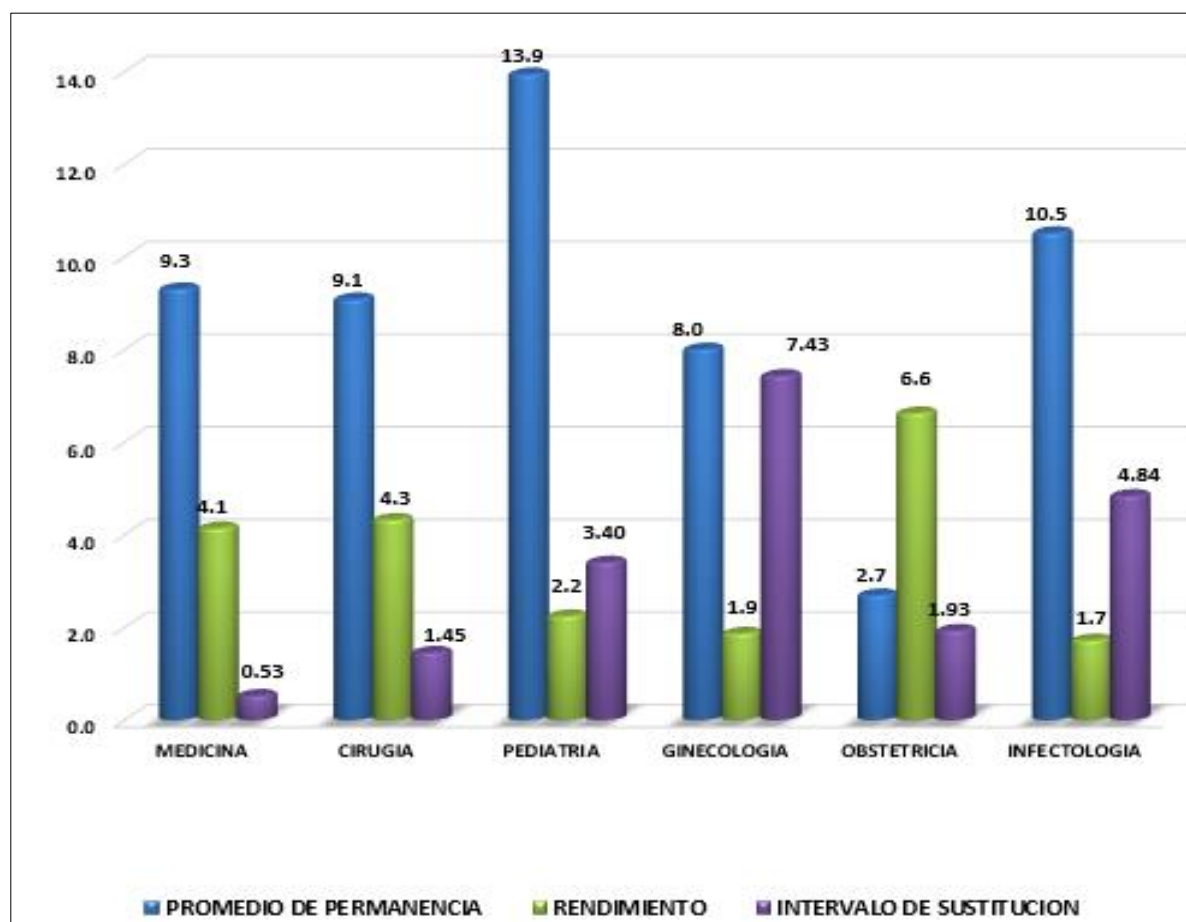

Graf. porcentaje en ocupación de camas según servicios.

2. INDICADORES HOSPITALARIOS UCIS- HRL

INDICADORES	TOTALES	SERVICIOS CRÍTICOS				
		UCI-MEDICINA	UCI-CIRUGIA	UCI-PEDIATRIA	UCI-NEONATOLOGIA	UNID-QUEMA
Nº CAMA	30	7	6	4	6	7
CAMAS OCUPADAS	481	88	147	38	200	8
ESTANCIAS	537	66	256	16	7	192
DIAS CAMA DISPONIBLE	900	210	180	120	180	210
EGRESOS	27	4	8	5	2	8
PROMEDIO DE PERMANENCIA	19.9	16.5	32.0	3.2	0.0	24.0
PORCENTAJE DE OCUPACION	53.4	41.9	81.7	31.7	111.1	3.8
RENDIMIENTO	0.9	0.6	1.3	1.3	0.3	1.1
INTERVALO DE SUSTITUCION	15.5	30.5	4.1	16.4	0.0	25.3

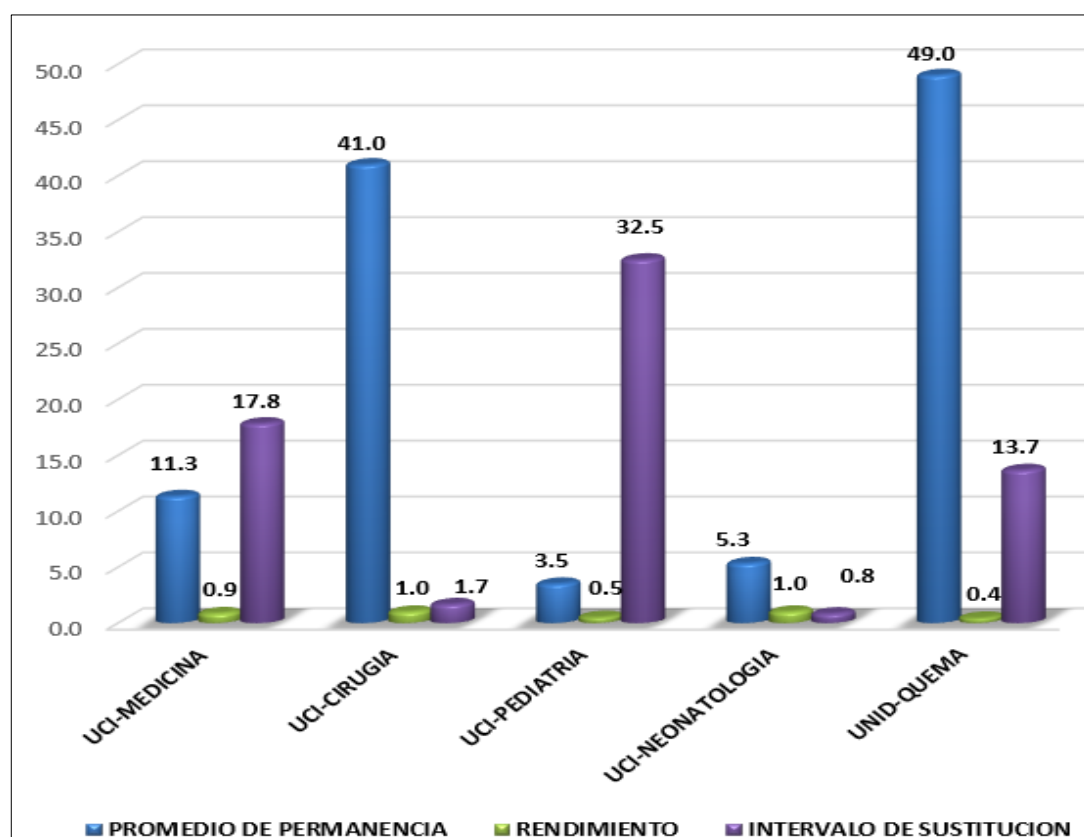

3. INDICADORES HOSPITALARIOS

INDICADORES	TOTALES	SERVICIOS
		UTIN
Nº CAMA	10	10
CAMAS OCUPADAS	501	501
ESTANCIAS	369	369
DIAS CAMA DISPONIBLE	300	300
EGRESOS	26	26
PROMEDIO DE PERMANENCIA	14.19	14.19
PORCENTAJE DE OCUPACION	167.00	167.00
RENDIMIENTO	2.60	2.60
INTERVALO DE SUSTITUCION	-7.73	-7.73

4. SERVICIOS INTERMEDIOS

Establecimiento de Salud informante:		HOSPITAL REGIONAL DE LORETO		Mes:		ABRIL	
Código Renaes:		3		Año:		2024	
Laboratorio y Anatomía Patológica	TOTAL						
	Hospitaliz	Emergenc	C. Externa				
TOTAL DE EXAMENES LABORATORIO	11,620	14806	14501				
TOTAL EXAMENES BIOQUÍMICOS	6995	9650	7419				
Colesterol	136	17	398				
Glucosa	610	1300	899				
Creatinina	774	1393	963				
Bilirrubina	1000	1082	446				
Transaminasas	0	0	0				
Fosfata Alcalina	305	242	225				
Triglicéridos	151	15	412				
Otros	4,019	5601	4076				
TOTAL EXAMENES HEMATOLÓGICOS	3,106	4280	3008				
Hemoglobina y/o Hematocrito	326	79	108				
Hemograma	1,151	2,086	1,159				
Grupo Sanguíneo	165	808	162				
Tiempo Sangría / T. Coagulación y/o Plaquetas	529	307	564				
VSG	16	7	79				
Otros	919	993	936				
TOTAL EXAMENES BACTERIOLÓGICOS	441	79	148				
Urocultivo	72	9	108				
Otros Cultivos	249	50	29				
Zeihl Nielsen (BK)	0	0	0				
GRAM (Secrec.Vaginal y Otros)	46	5	7				
Otros	74	15	4				
TOTAL EXAMENES INMUNO SEROLÓGICOS	1024	705	1749				
Aglutinaciones	0	0	0				
Serológicas	0	0	0				
Test de embarazo	0	0	0				
V D R L	0	0	0				
RPR	154	200	266				
Elisa	0	0	0				
Prueba Rápida para VIH	149	220	308				
Otros	721	285	1175				
TOTAL EXAMENES PARASITOLÓGICOS	54	92	2177				
Parasitológicos de Heceas	24	0	1811				
Gota Gruesa	0	0	0				
Otros Parasitológicos	30	92	366				
Laboratorio y Anatomía Patológica	TOTAL						
	Hospitaliz	Emergenc	C. Externa				
TOTAL EXAMENES CITOLÓGICOS (PAP)	0	0	32				
TOTAL EXAMENES HISTOPATOLÓGICOS (Biopsia)	6	0	57				
TOTAL AUTOPSIA MÉDICO LEGAL	0	0	0				
TOTAL AUTOPSIA CLÍNICA	0	0	0				
TOTAL EXÁMEN COMPLETO DE ORINA	104	656	495				
Diagnóstico por Imágenes	TOTAL						
	Hospitaliz	Emergenc	C. Externa				
TOTAL DE EXAMENES IMÁGENES	777	993	1503				
Exámenes Fotorradiográficos	0	0	0				
Exámenes Radiográficos	301	335	546				
Exámenes Ecográficos	174	156	341				
Exámenes Tomográficos	302	502	532				
Placas Dentales	0	0	0				
Otros- Mamografías	0	0	84				
Nutrición y Dietética	TOTAL						
	Hospitaliz	Emergenc	C. Externa				
TOTAL DE RACIONES	36619	3976	0				
Para Pacientes	12901	2660	0				
Para Personal (comensales)	23718	1316	0				
Lavandería	Kg.						
TOTAL DE KG. ROPA LAVADA	11680.00						
Hospitalización	10512.00						
Emergencia	285.00						
Consulta Externa	883.00						
Otros Servicios	TOTAL						
	Hospitaliz	Emergenc	C. Externa				
Farmacia: Total de Recetas Despachadas	7623	9069	4008				
Ambulancia: Traslados Efectuados	0	0	0				

La información fuente de este reporte corresponde a los servicios intermedios del establecimiento de Salud, NO ES HIS, no forzar el ingreso de datos en el HIS.



Urgencias 24 Hrs

ATENCION EN EMERGENCIA

1. ATENCIONES EN EMERGENCIA – MARZO 2024

MES	FRECUENCIA	PORCENTAJE
ABRIL	4161	100%

2. ATENCIONES POR SERVICIO EN EMERGENCIA.

ATENCIONES POR SERVICIO						
MES	MEDICINA	PEDIATRIA	GINECO OBSTETRICIA	ODONTOLOGIA	CIRUGIA	TOTAL
ABRIL	2320	1050	412	-	379	4,161

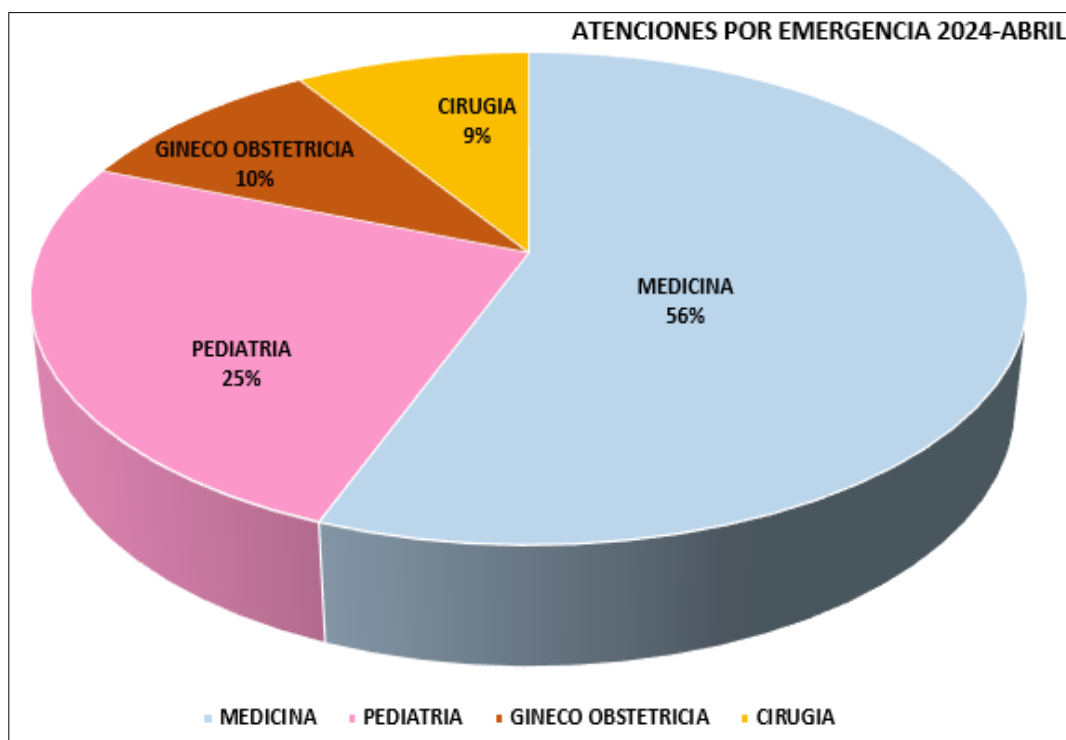

Graf. Atenciones en emergencia tiene una gran demanda en Medicina.

3. CONDICION DE INGRESOS POR SERVICIO EN EMERGENCIA

CONDICION DE INGRESO POR SERVICIO						
CONDICION DE INGRESO	MEDICINA	PEDIATRIA	GINECO OBSTETRICIA	ODONTOLOGIA	CIRUGIA	TOTAL
ESTABLES	2306	711	411	0	371	3,799
INESTABLE	14	339	1	0	8	362
TOTAL	2320	1050	412	0	379	4,161

4. DESTINO DE LOS PACIENTES ATENDIDOS EN EMERGENCIA

DESTINO	SERVICIO					
	MEDICINA	PEDIATRIA	GINECO OBSTETRICIA	ODONTOLOGIA	CIRUGIA	TOTAL
SU CASA	2021	963	200	-	307	3,491
OBSERVACION	73	26	4	-	13	116
HOSPITALIZACION	205	57	206	-	57	525
FUGADO	4	2	2	-	1	9
REFERENCIA	-	-	-	-	-	-
TRANSFERENCIA	-	-	-	-	-	-
MORGUE	17	2	-	-	1	20
IGNORADO	-	-	-	-	-	-
TOTAL	2,320	1050	412	0	379	4,161

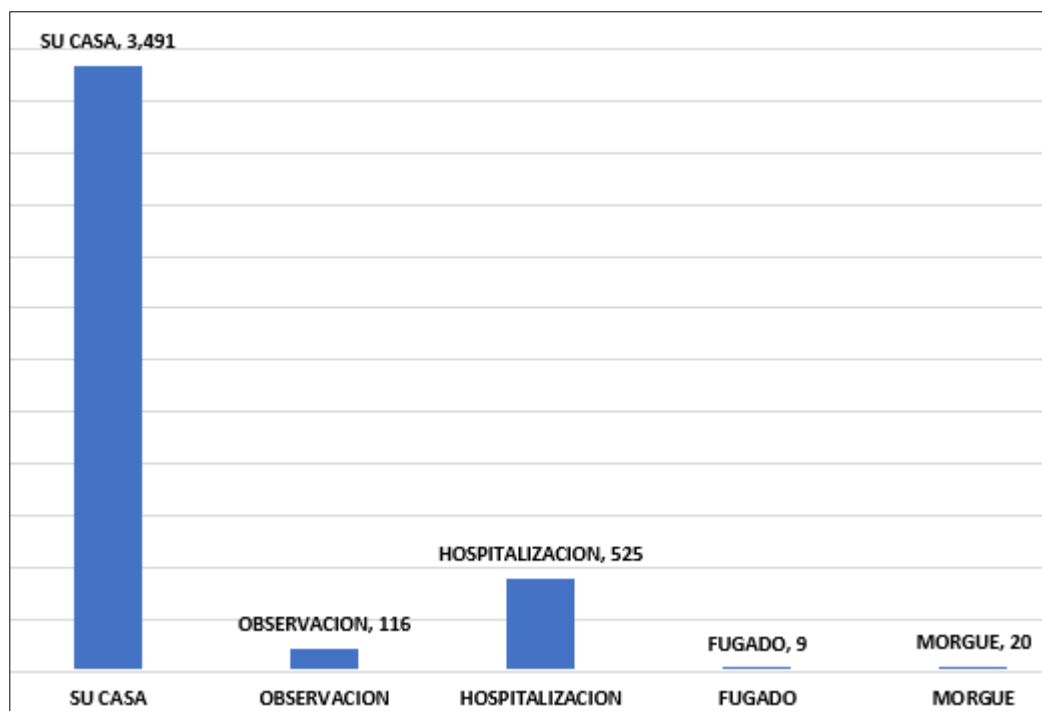

Graf. el destino más recurrente de los pacientes fue derivado a su casa.

5. MORBILIDAD EN EMERGENCIA POR GRUPO ETARIO

Nº	CIE-X	CAUSAS	0-28d	29d-11m	1-4a	5-9a	10-14a	15-19a	20-49a	50-64a	65A +	TOTAL
1	R104	OTROS DOLORES ABDOMINALES Y LOS NO ESPECIFICADOS	-	3	12	24	39	89	404	97	87	755
2	R509	FIEBRE, NO ESPECIFICADA	4	57	175	100	73	49	167	35	28	689
3	Z359	SUPERVISION DE EMBARAZO DE ALTO RIESGO, SIN OTRA ESPECIFICACION	-	-	-	-	4	53	168	-	-	225
4	J029	FARINGITIS AGUDA, NO ESPECIFICADA	-	12	71	27	22	10	24	2	6	174
5	R51X	CEFALEA	-	-	1	-	10	6	53	16	11	97
6	A09X	DIARREA Y GASTROENTERITIS DE PRESUNTO ORIGEN INFECCIOSO	-	6	21	8	3	7	23	8	10	86
7	J00X	RINOFARINGITIS AGUDA [RESFRIADO COMUN]	2	15	15	9	2	4	17	2	3	69
8	E119	DIABETES MELLITUS NO INSULINODEPENDIENTE, SIN MENCION DE COMPLICACION	-	-	-	-	1	-	24	23	18	66
9	R529	DOLOR, NO ESPECIFICADO	-	1	6	2	1	4	28	13	4	59
10	O471	FALSO TRABAJO DET PARTO A LAS 37 Y MAS SEMANAS COMPLETAS DE GESTACION	-	-	-	-	1	10	46	-	-	57
SUB TOTAL			6	94	301	170	156	232	954	196	167	2277
LAS DEMAS CAUSAS			12	53	162	114	102	160	773	251	256	1883
TOTAL GENERAL			18	147	463	284	258	392	1727	447	423	4161

6. CONDICION DE EGRESO POR SEXO Y SERVICIO

CONDICION DE EGRESO POR SEXO Y SERVICIO						
SEXO	SERVICIO					
	MEDICINA	PEDIATRIA	GINECO OBSTETRICIA	ODONTOLOGIA	CIRUGIA	TOTAL
FEMENINO	1413	480	411		134	2,438
MASCULINO	907	570	1	0	245	1,723
TOTAL	2320	1050	412		379	4,161



EGRESOS HOSPITALARIOS

1. EGRESOS HOSPITALARIOS POR SERVICIOS

SERVICIOS	CANTIDAD
CIRUGIA GENERAL	133
GINECOLOGIA	40
INFECTOLOGIA	55
MEDICINA GENERAL	123
OBSTETRICIA	282
ONCOLOGIA MEDICA	11
PEDIATRIA GENERAL	63
PSIQUIATRIA	6
UCI - MEDICINA	4
UCI - PEDIATRICA	5
UCI - QUIRÚRGICA	8
UCIN	2
UNIDAD DE QUEMADOS	8
UTIN	26
TOTAL	766

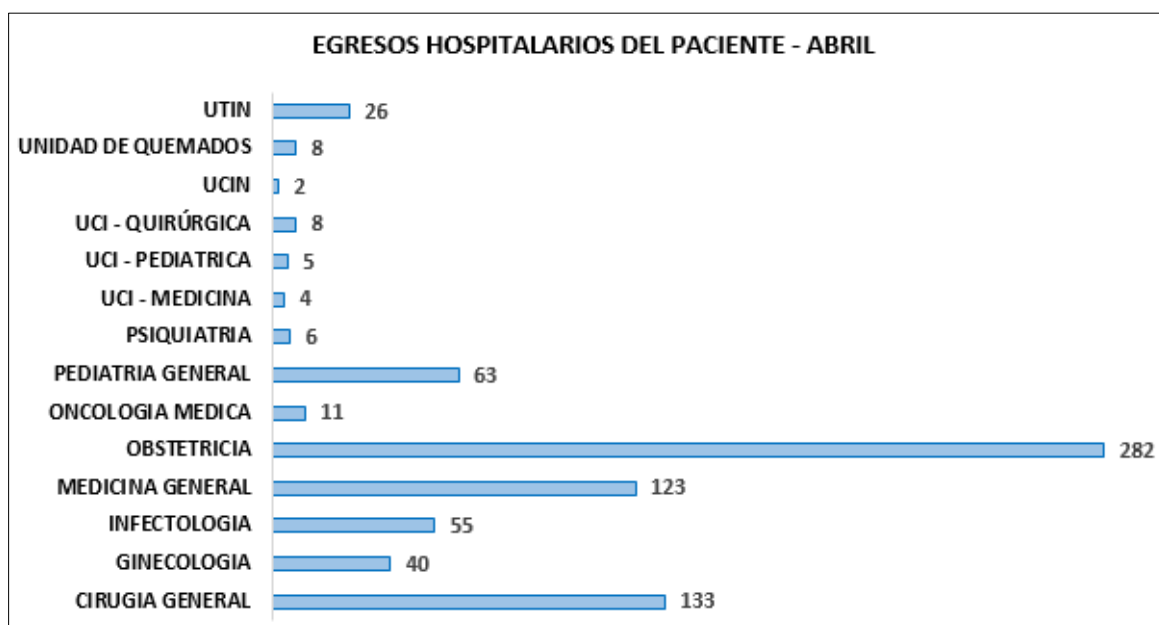

Graf. Egresos Hospitalarios según los servicios brindados por el HRL.

2. ESTANCIAS HOSPITALARIAS POR DEPARTAMENTO

SERVICIOS	CANTIDAD
CIRUGIA GENERAL	964
GINECOLOGIA	261
INFECTOLOGIA	728
MEDICINA GENERAL	1334
OBSTETRICIA	768
ONCOLOGIA MEDICA	79
PEDIATRIA GENERAL	568
PSIQUIATRIA	75
UCI - MEDICINA	66
UCI - PEDIATRICA	16
UCI - QUIRÚRGICA	256
UCIN	7
UNIDAD DE QUEMADOS	192
UTIN	369
Total general	5,683

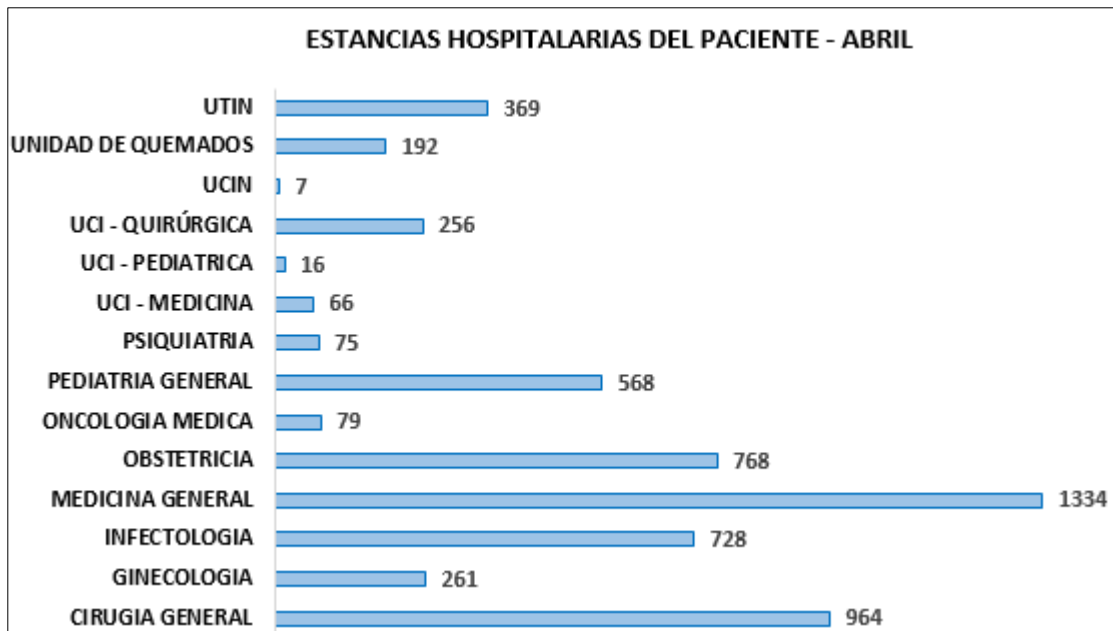

Graf. Estancias Hospitalarias por servicios.

3. CONDICIÓN DE EGRESOS HOSPITALARIOS

CONDICION DE EGRESO	TOTAL
ALTA MEDICA	725
FALLECIDO	41
TOTAL	766

4. DESCRIPCION DE ATENCIÓN SEGÚN SEGURO DEL PACIENTE

DESCRIPCION DE SEGURO	TOTAL
MARINA DE GUERRA DEL PERU	2
PARTICULAR HOSPITALIZADO	6
SALUDPOL	13
SIS	745
TOTAL	766

5. EGRESOS SEGÚN SERVICIOS DE ATENCION DEL PACIENTE

SERVICIOS	TOTAL
CIRUGIA GENERAL	133
GINECOLOGIA	40
INFECTOLOGIA	55
MEDICINA GENERAL	123
OBSTETRICIA	282
ONCOLOGIA MEDICA	11
PEDIATRIA GENERAL	63
PSIQUIATRIA	6
UCI - MEDICINA	4
UCI - PEDIATRICA	5
UCI - QUIRÚRGICA	8
UCIN	2
UNIDAD DE QUEMADOS	8
UTIN	26
TOTAL	766



CENTRO QUIRURGICO

1. INTERVENCIONES QUIRURGICAS

INTERVENCIONES QUIRURGICAS	TOTAL
Intervenciones Qx. Programadas Ejecutadas	138
Intervenciones Qx. De Emergencia Ejecutadas	170
TOTAL, DE I.Qx.	308

2. PORCENTAJE DE INTERVENCIONES Qx. PROGRAMADA y EMERGENCIA

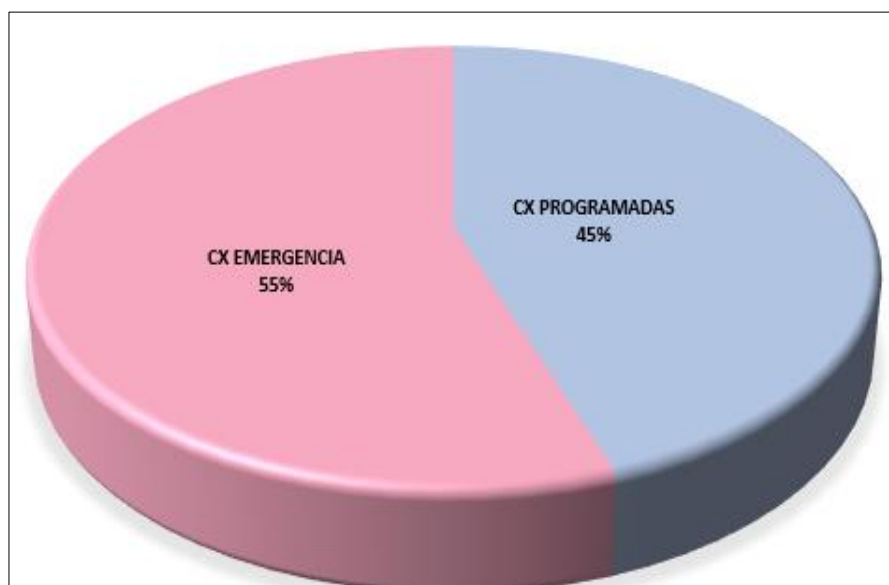

Graf. porcentaje según las Intervenciones en CX.

3. PRODUCCION ASISTENCIAL DE INTERVENCIONES QUIRURGICAS

I Qx.	ABRIL	
	CIRUGIA PROGRAMADAS	CIRUGIA EMERGENCIA
CIRUGIAS MAYORES	138	170
CIRUGIAS MENORES	41	8
HORAS PROGRAMADAS	672	720
HORAS EFECTIVAS	400:47	700:09
HORAS ACTO QUIRURGICO	950:21	562:09
CIRUGIAS SUSPENDIDAS	3	0

4. INDICADORES ESTADISTICOS DE CENTRO QUIRURGICO

INDICADOR	UNIDAD DE MEDIDA	ABRIL
Rendimiento sop	Cx. Ejecutadas / # sala operaciones	2.00
Rendimiento sop (cx emergencia)	# cx. Emergencia / # sala operaciones Emergencia	5.00
Rendimiento sop (cx electivas)	# cx. Programadas / # sala operaciones Programadas	1.00
% Operaciones suspendidas	# cx. Susp * 100 / total cx. Program.	1.68
% Interv quirúrgicas emergencia	# cx. Emerg. * 100 / total cx. Ejecutadas	50.28
% Horas quirúrgicas efectivas	# horas qx efectivas * 100 / # horas qx Programados	72.79
Tasa mortalidad centro qx	# muertes en centro qx * 5000 / # ptes. Intervtenidos	0.00
Tasa pacientes reintervenidos	# ptes reintervenidos * 100 / # ptes Intervtenidos	0.00
Tasa de pacientes con Encefalopatía post hipóxica	# ptes con encefalopatía post Hipóxica * 10000 / # ptes intervenidos	0.00
% Sustitución de camas	# horas salas disponibles - # horas Salas utilizadas / # ptes.Intervenidos	NO APLICA

5. CAUSAS DE SUSPENSIÓN DE CIRUGÍAS ELECTIVAS

CAUSAS	NÚMERO	%
Sala ocupada por emergencias	0	0.00
Falta tiempo quirúrgico	0	0.00
Ingesta de alimentos	0	0.00
Cambio plan quirúrgico	0	0.00
Suspendido por cirujano	0	0.00
Estudios paraclínicos incompletos	0	0.00
Falta de hemoderivados	0	0.00
Falta de instrumental quirúrgico	0	0.00
Mala preparación del paciente	2	66.67
Alteraciones cardiovasculares	0	0.00
Infección respiratoria	1	33.33
Ausencia del paciente	0	0.00
Falta de insumos	0	0.00
Falta personal de enfermería	0	0.00
Otros	0	0.00
Total	3	100.00

6. INTERVENCIONES QUIRÚRGICAS EJECUTADAS POR ESPECIALIDAD

	INDICADOR	ABRIL		INDICADOR	ABRIL
CIRUGIA MAYOR	Cirugía General	81	CIRUGIA MENOR	Cirugía General	1
	Ginecología	19		Ginecología	2
	Obstetricia	119		Obstetricia	8
	Traumatología y Ort.	28		Traumatología y Ort.	11
	Neurocirugía	14		Neurocirugía	1
	Urología	8		Urología	3
	Oftalmología	0		Oftalmología	1
	Otorrinolaringología	3		Oncología	0
	Oncología	6		Otorrinolaringología	5
	Unidad Quemados	0		Gastroenterología	1
	Cirugía Plástica	7		Cirugía Plástica	7
	Cirugía Tórax	2		Cirugía Pediátrica	5
	Cirugía Pediátrica	21		Nefrología	4
	Otras	0		Otras	0
Dos especialidades	0	Sub Total	49		
Sub Total	308	TOTAL	357		

7. REPORTE DE INDICADORES DE CENTRO QUIRURGICO

INDICADOR	ABRIL
No. Salas operaciones utilizadas	4
No. Salas operaciones emergencia	1
No. Salas operaciones programadas	3
Intervenciones de emergencia	178
No. Intervenciones quirúrgicas programadas	179
No. Intervenciones quirúrgicas suspendidas	3
No. Intervenciones quirúrgicas realizadas	354
No. Horas quirúrgicas efectivas	1100:56
No. Horas quirúrgicas programados	1512:30
No. Pacientes reintervenidos	0
No. Defunciones en centro quirúrgico	0
No. Pacientes con encefalopatía hipóxica post Quirúrgico	0

8. INTERVENCIONES QUIRÚRGICAS DE CIRUGIA MAYOR EJECUTADAS POR ESPECIALIDAD

	INDICADOR	ABR		INDICADOR	ABR
CIRUGIA MAYOR	CIRUGÍA GENERAL	77	CIRUGIA MAYOR	OFTALMOLOGÍA	1
	Apendicectomía	25		Evisceración	0
	Apendilap	0		Enucleación	0
	Colecistectomía	25		Otras	1
	Exploración de vías biliares	0		OTORRINOLARINGOLOGÍA	2
	COLELAP	16		Reducciones Fracturas	0
	Hernioplastia	3		Limpiezas Quirúrgicas	0
	Laparotomía Exploratoria	4		Traqueostomía	0
	Hemorroidectomía	0		Septoplastia Endoscópica	0
	Colostomía	1		Septorinoplastia	2
	Fistulectomía	0		Timpanoplastia	0
	Cura Quirúrgica Eventración	1		Otras	0
	Liberación Bridas y Adherencias	0		ONCOLOGÍA	6
	Rafia Intestinal	1		Biopsias	0
	Resección Intestinal	1		Resección Total Amplia	0
	Otras	6		Laparotomía Exploratoria	0
	2 procedimientos x cirugía	6		Anexectomía	0
	GINECOLOGÍA	22		Excresis Tumor de mama	2
	Laparotomía Exploratoria	3		Mastectomía	0
	Histerectomía Abdominal	6		Histerectomía Laparoscópica	1
	Histerectomía Vaginal	1		Histerectomía Radical	2
	Excresis Fibroadenoma mama	0		Penectomía	0
	Quistectomía	4		Hemicolectomía	0
	Colporrafia	3		Orquiectomía	0
	Ooforectomía	1		Tiroidectomía	0
	Salpinguectomía	1		Otras	1
	Miomectomía	0		QUEMADOS	0
	Otras	4		Limpiezas Quirúrgicas	0
	2 procedimientos x cirugía	1		Otras	0
	OBSTETRICIA	119		CIRUGÍA PLÁSTICA	9
	Cesárea	86		Autoinjertos	2
	Cesárea + LBT	33		Colgajos	6
	TRAUMATOLOGÍA Y ORTOP.	28		Otras	1
	Reducción Cruenta	18		CIRUGÍA TÓRAX	2
	Amputaciones	2		CIRUGÍA PEDIATRICA	18
	Retiro Material Metálico	3		Apendicectomía	11
	Cura Quirúrgica	0		Laparotomía Exploratoria	4
	Otras	5		Herniotomía	2
	NEUROCIRUGÍA	14		Colostomía	0
	Craneotomía	4		Ano-recto plastia	1
	Derivación VP	5		COLELAP	0
Meningoceleplastia	1	Colecistectomía	0		
Otras	4	Orquidopexia	0		
UROLOGÍA	10	Cura Quirúrgica Hidrocele	0		
Prostatectomía	5	Liberación Bridas y Adherencias	0		
RTU	2	Otros	3		
Cistolitotomía	0	2 procedimientos x cirugía	3		
Otras	3	OTRAS	0		
		Dos o más especialidades			
		Sub Total	308		

9. INTERVENCIONES QUIRÚRGICAS DE CIRUGIA MENOR EJECUTADAS POR ESPECIALIDAD

	INDICADOR	ABR
CIRUGIA MENOR	CIRUGÍA GENERAL	1
	Debridamiento de Absceso	0
	Exeresis	0
	Drenaje de Hematoma	1
	Limpieza Quirurgica	0
	Cura Quirurgica	0
	Cauterizaciones	0
	Otras	0
	GINECOLOGÍA	2
	Legrado Uterino	0
	AMEU	0
	Otras	2
	OBSTETRICIA	8
	Episiorrafia	0
	LBT	8
	TRAUMATOLOGÍA Y ORTOP.	13
	Limpiezas Quirúrgicas	11
	Reducción Incruenta	2
	Otras	0
	NEUROCIRUGÍA	1
	Otras	1
	UROLOGÍA	3
	Postectomía	0
	Talla Vesical	0
	Otras	3
	OFTALMOLOGÍA	0
	Chalazion	0
	Otras	1
	OTORRINOLARINGOLOGÍA	5
	Plastias	5
	Cauterizacion varices	0
	Otras	0
	ONCOLOGÍA	0
	Exeresis	0
	CIRUGIA PLASTICA	7
	Limpiezas Quirúrgicas	7
	Expansor Tisular	0
	Otras	0
	NEFROLOGÍA	0
	Colocación cateter	0
	Fistula Arterio-Venosa	0
	GASTROENTEROLOGÍA	1
	Extracción Cuerpo Extraño	0
	Endoscopia Alta	1
	CIRUGÍA PEDIÁTRICA	3
	Debridamientos Absceso	0
	Drenaje de Hematoma	0
	Exeresis	1
	Limpieza Quirurgica	0
	Postectomia	2
Frenuloplastia	0	
Otras	0	
OTRAS	5	
	Sub Total	49

GLOSARIO DE TÉRMINOS

Atendidos: Pacientes que acuden por primera vez al establecimiento de salud, o que habiendo realizado tras consultas anteriormente, acude por primera vez en el año.

Atenciones: Sumatoria de pacientes que acuden por reiteradas veces al mismo servicio de salud.

Codificación: Es signar números o claves a la información para facilitar el procesamiento. Generalmente se realiza sobre las respuestas de un cuestionario, para poder identificarlas con mayor eficacia al momento del procesamiento de datos.

Consulta Externa: *Acto médico en los servicios de consulta externa.*

Dato: Conocido también como información, es el valor de la variable asociada a un elemento de una población o una muestra.

Dato Cualitativo: Es aquel que representa alguna característica de los elementos de una muestra o una población que presentan atributos, actitudes o son opiniones. Son datos NO NUMÉRICOS

Dato Cuantitativo: Es aquel dato numérico que representa aspectos de una muestra o una población que es medible o que se puede contar.

Demanda de Salud: *Población que acude a los servicios de salud de un establecimiento.*

Egreso Hospitalario: Es la salida de un paciente a través del alta médica según su condición, que estuvo hospitalizado en un hospital para una intervención, investigación o tratamiento de una determinada enfermedad, para ello se considera como mínimo 24 horas (un día de estancia).

Estadística: Es la ciencia que comprende una serie de métodos y procedimientos destinados a la recopilación, tabulación, procesamientos, análisis e interpretación de datos cuantitativos y cualitativos. Un objetivo de la estadística es describir "la población del estudio" en base a información obtenida de elementos individuales. Se divide en dos ramas: Estadística descriptiva y Estadística inferencial.

Estancia Hospitalaria: *Período de permanencia del paciente en hospitalización.*

Etapas de Vida: Agrupación de pacientes por grupo de edad, que en este caso son 5, determinados por el MINSA: Niño (0 a 11 años), Adolescente (12 a 17 años), Joven (18 a 29 años), Adulto (30 a 50 años) y Adulto Mayor (60 años a más).

Estrategia Sanitaria: Son acciones nacionales preventivas y de control de ciertas enfermedades a favor de la salud.

Fuente de Datos: Medios de donde procede la información. Los datos pueden reunirse de diferentes fuentes de información ya existentes o pueden obtenerse mediante censos, encuestas y estudios experimentales para conseguir nuevos datos.

Hecho Vital: Todo hecho relacionado con el comienzo y fin de la vida del individuo, así también incluye los cambios de estado civil en toda su vida.

HIS: Sistema de registro diario de Actividades de Salud en Consulta Externa en los establecimientos de salud del MINSA

Hospitalización: Ingreso de una persona enferma o herida en un hospital para su examen, diagnóstico, tratamiento y curación por parte del personal de salud.

Indicador: Es una medida que se usa para ayudar a describir una situación existente, o para medir cambios o tendencias de una situación determinada, en un período de tiempo.

Morbilidad: Proporción de personas que enferman en un lugar durante un período de tiempo determinado en relación con la población del lugar.

Mortalidad: Abarca las defunciones ocurridas en el establecimiento de salud, obteniéndose la mortalidad hospitalaria y de emergencia.

Pirámide de Población: Consiste en una clase especial de gráfico de barras que representa la distribución de una población por grupos de edades y por sexo, en un período de tiempo determinado.

Población o Universo: Es cualquier conjunto de unidades o elementos claramente definidos, en el espacio y el tiempo, donde los elementos pueden ser personas, hogares, escuelas, hospitales, empresas, y cualquier otro. Las poblaciones pueden ser finitas e infinitas.

Promedio: es cualquier medida de posición de tendencia central. Cuando se obtiene sumando los datos y dividiendo entre el número de ellos, se obtiene como promedio simple.

Rango: Se le conoce también como recorrido, es un número que mide la amplitud de los valores de un conjunto de datos y se calcula por diferencia entre el valor mayor y el valor menor.

Tasa: Es la relación del número de casos, frecuencias o eventos de una categoría entre el número total de observaciones, multiplicada por un múltiplo de 10, generalmente 100 o 1000.

Tasa Bruta de Mortalidad: Es un número que expresa la frecuencia de muertes en una población en un período de tiempo, por lo general un año calendario. Se calcula dividiendo el número de defunciones ocurridas en un período de tiempo determinado entre la población donde ocurren estas defunciones.

Tendencia: Refleja el comportamiento de una serie en un período de tiempo (crecimiento, decrecimiento o estancamiento). Es necesario un número suficientemente grande de observaciones para determinar una tendencia.

Teléf.: (065) 252737

Oficina de Estadística: Av. 28 de Julio S/Punchana - Iquitos, Perú.



Felipe Arriola Iglesias