

BOLETIN ESTADISTICO

Setiembre - 2024



HOSPITAL REGIONAL DE LORETO

“FELIPE ARRIOLA IGLESIAS”

DIRECTOR GENERAL

M.C. Jehoshua Rafael López López

SUB DIRECTOR GENERAL

Dr. Raul Chuquiyauri Haro

DIRECTOR ADMINISTRATIVO

Lic. Miguel Grandez

JEFE DE ESTADÍSTICA E INFORMÁTICA

ING. Miguel Vargas Sandi.



HOSPITALIZACION MORBILIDAD

1. LAS 10 PRIMERAS CAUSAS DE MORBILIDAD GENERAL DE EGRESOS

N°	CIEIX	CAUSAS	Total		Sexo		29d		1-11m		1-4 años		5-9a		10-14 a		15-19 a		20-44 a		45-49 a		50-64		65a+	
			Egr	Est	MAS	FEM	Egr	Est	Egr	Est	Egr	Est	Egr	Est	Egr	Est	Egr	Est	Egr	Est	Egr	Est	Egr	Est	Egr	Est
1	K811	COLECISTITIS CRONICA	28	109	5	23	-	-	-	-	-	-	-	-	-	-	1	9	19	71	1	2	2	8	5	19
2	O034	ABORTO ESPONTANEO, INCOMPLETO, SIN COMPLICACION	28	38	-	28	-	-	-	-	-	-	-	-	-	-	2	2	26	36	-	-	-	-	-	-
3	O342	ATENCION MATERNA POR CICATRIZ UTERINA DEBIDA A CIRUGIA PREVIA	27	83	-	27	-	-	-	-	-	-	-	-	-	-	1	2	26	81	-	-	-	-	-	-
4	K359	APENDICITIS AGUDA, NO ESPECIFICADA	26	99	12	14	-	-	1	11	-	-	2	15	3	23	4	8	13	32	-	-	3	10	-	-
5	N189	INSUFICIENCIA RENAL CRONICA, NO ESPECIFICADA	26	294	14	12	-	-	-	-	-	-	-	-	-	-	-	-	2	16	4	32	14	142	6	104
6	O141	PREECLAMPSIA SEVERA	15	55	-	15	-	-	-	-	-	-	-	-	-	-	3	12	12	43	-	-	-	-	-	-
7	K409	HERNIA INGUINAL UNILATERAL O NO ESPECIFICADA, SIN OBSTRUCCION NI GANGRENA	13	44	13	-	-	-	-	-	1	2	-	-	-	-	-	-	3	14	1	2	2	11	6	15
8	O331	ATENCION MATERNA POR DESPROPORCION DEBIDA A ESTRECHEZ GENERAL DE LA PELVIS	13	46	-	13	-	-	-	-	-	-	-	-	1	3	4	15	8	28	-	-	-	-	-	-
9	O990	ANEMIA QUE COMPLICA EL EMBARAZO, EL PARTO Y EL PUERPERIO	13	43	-	13	-	-	-	-	-	-	-	-	-	-	4	14	9	29	-	-	-	-	-	-
10	N390	INFECCION DE VIAS URINARIAS, SITIO NO ESPECIFICADO	11	88	1	10	-	-	1	5	3	31	1	11	-	-	-	-	2	8	1	15	1	7	2	11
SUB TOTAL			200	899	45	155	0	0	2	16	4	33	3	26	4	26	19	62	120	358	7	51	22	178	19	149
LAS DEMAS CAUSAS			601	4749	200	401	39	409	9	80	23	241	20	260	18	191	83	427	262	1480	20	198	63	824	62	579
TOTAL GENERAL			801	5648	245	556	39	409	11	96	27	274	23	286	22	217	102	489	382	1838	27	249	85	1002	81	728

1.1. LAS 10 PRIMERAS CAUSAS DE MORBILIDAD DE EGRESOS DE INFECTOLOGIA

N°	CIEIX	CAUSAS	Total		Sexo		15-19 a		20-44 a		45-49a		50-64		65a+	
			Egr	Est	MAS	FEM	Egr	Est	Egr	Est	Egr	Est	Egr	Est	Egr	Est
1	B24X	ENFERMEDAD POR VIRUS DE LA INMUNODEFICIENCIA HUMANA [VIH], SIN OTRA ESPECIFICACION	10	201	7	3	-	-	7	55	-	-	2	140	1	6
2	A390	MENINGITIS MENINGOCOCICA (G01*)	3	35	1	2	2	25	1	10	-	-	-	-	-	-
3	L031	CELULITIS DE OTRAS PARTES DE LOS MIEMBROS	3	23	1	2	-	-	-	-	1	8	1	8	1	7
4	A159	TUBERCULOSIS RESPIRATORIA NO ESPECIFICADA, CONFIRMADA BACTERIOLOGICA E HISTOLOGICAMENTE	2	17	-	2	1	10	1	7	-	-	-	-	-	-
5	A150	TUBERCULOSIS DEL PULMON, CONFIRMADA POR HALLAZGO MICROSCOPICO DEL BACILO TUBERCULOSO EN ESPUTO, CON	2	41	-	2	-	-	2	41	-	-	-	-	-	-
6	A971	DENGUE CON SIGNOS DE ALARMA	2	10	1	1	-	-	1	5	-	-	1	5	-	-
7	J189	NEUMONIA, NO ESPECIFICADA	2	21	2	-	-	-	1	5	1	16	-	-	-	-
8	N189	INSUFICIENCIA RENAL CRONICA, NO ESPECIFICADA	2	43	1	1	-	-	-	-	-	-	1	4	1	39
9	N390	INFECCION DE VIAS URINARIAS, SITIO NO ESPECIFICADO	2	14	-	2	-	-	-	-	-	-	1	7	1	7
10	T630	VENENO DE SERPIENTE	2	35	1	1	-	-	1	2	-	-	-	-	1	33
SUB TOTAL			30	440	14	16	3	35	14	125	2	24	6	164	5	92
LAS DEMAS CAUSAS			14	127	7	7	0	0	7	49	1	4	5	63	1	11
TOTAL GENERAL			44	567	21	23	3	35	21	174	3	28	11	227	6	103

1.2. LAS PRIMERAS CAUSAS DE MORBILIDAD DE EGRESOS DE MEDICINA

N°	CIEIX	CAUSAS	Total		Sexo		15-19 a		20-44 a		45-49a		50-64		65a+	
			Egr	Est	MAS	FEM	Egr	Est	Egr	Est	Egr	Est	Egr	Est	Egr	Est
1	N189	INSUFICIENCIA RENAL CRONICA, NO ESPECIFICADA	24	251	13	11	-	-	2	16	4	32	13	138	5	-
2	I509	INSUFICIENCIA CARDIACA, NO ESPECIFICADA	5	96	2	3	-	-	-	-	-	-	2	28	3	-
3	I64X	ACCIDENTE VASCULAR ENCEFALICO AGUDO, NO ESPECIFICADO COMO HEMORRAGICO O ISQUEMICO	5	47	3	2	-	-	1	9	1	16	1	8	2	-
4	I219	INFARTO AGUDO DEL MIOCARDIO, SIN OTRA ESPECIFICACION	4	48	3	1	-	-	-	-	-	-	1	23	3	-
5	K746	OTRAS CIRROSIS DEL HIGADO Y LAS NO ESPECIFICADAS	4	65	2	2	-	-	-	-	-	-	1	2	3	-
6	K922	HEMORRAGIA GASTROINTESTINAL, NO ESPECIFICADA	4	27	3	1	-	-	-	-	-	-	2	15	2	-
7	K859	PANCREATITIS AGUDA, NO ESPECIFICADA	3	24	-	3	-	-	1	7	-	-	-	-	2	-
8	N390	INFECCION DE VIAS URINARIAS, SITIO NO ESPECIFICADO	3	25	-	3	-	-	1	6	1	15	-	-	1	-
9	C950	LEUCEMIA AGUDA, CELULAS DE TIPO NO ESPECIFICADO	2	18	1	1	-	-	-	-	-	-	2	18	-	-
10	C169	TUMOR MALIGNO DEL ESTOMAGO, PARTE NO ESPECIFICADA	2	6	1	1	-	-	-	-	-	-	1	4	1	-
SUB TOTAL			56	607	28	28	0	0	5	38	6	63	23	236	22	0
LAS DEMAS CAUSAS			64	685	30	34	8	91	21	199	2	46	15	186	18	433
TOTAL GENERAL			120	1292	58	62	8	91	26	237	8	109	38	422	40	433

1.3. LAS PRIMERAS CAUSAS DE MORBILIDAD DE EGRESOS DE PSIQUIATRIA

N°	CIEIX	CAUSAS	Total		Sexo		15-19 a		20-44 a		45-49a		50-64		65a+	
			Egr	Est	MAS	FEM	Egr	Est	Egr	Est	Egr	Est	Egr	Est	Egr	Est
1	F431	TRASTORNO DE ESTRES POSTRAUMATICO	4	38	-	4	3	22	1	16	-	-	-	-	-	-
2	F317	TRASTORNO AFECTIVO BIPOLAR, ACTUALMENTE EN REMISION	1	26	-	1	-	-	-	-	-	-	1	26	-	-
3	F062	TRASTORNO DELIRANTE [ESQUIZOFRENIFORME], ORGANICO	1	31	-	1	-	-	1	31	-	-	-	-	-	-
TOTAL GENERAL			6	95	0	6	3	22	2	47	0	0	1	26	0	0

1.4. LAS PRIMERAS CAUSAS DE MORBILIDAD DE EGRESOS DE UTIN

N°	CIEIX	CAUSAS	Total		Sexo		29d	
			Egr	Est	MAS	FEM	Egr	Est
1	P073	OTROS RECIEN NACIDOS PRETERMINO	10	135	6	4	10	135
2	P599	ICTERICIA NEONATAL, NO ESPECIFICADA	7	51	5	2	7	51
3	P369	SEPSIS BACTERIANA DEL RECIEN NACIDO, NO ESPECIFICADA	5	44	4	1	5	44
4	P221	TAQUIPNEA TRANSITORIA DEL RECIEN NACIDO	3	17	1	2	3	17
5	Q043	OTRAS ANOMALIAS HIPOPLASICAS DEL ENCEFALO	1	25	1	-	1	25
6	P90X	CONVULSIONES DEL RECIEN NACIDO	1	13	-	1	1	13
7	P704	OTRAS HIPOGLICEMIAS NEONATALES	1	5	1	-	1	5
8	P616	OTROS TRASTORNOS NEONATALES TRANSITORIOS DE LA COAGULACION	1	7	1	-	1	7
9	P611	POLICITEMIA NEONATAL	1	8	1	-	1	8
10	P050	BAJO PESO PARA LA EDAD GESTACIONAL	1	25	1	-	1	25
SUB TOTAL			31	330	21	10	31	330
LAS DEMAS CAUSAS			2	8	1	1	2	8
TOTAL GENERAL			33	338	22	11	33	338

1.5. LAS PRIMERAS CAUSAS DE MORBILIDAD DE EGRESOS DE GINECOLOGIA

N°	CIEIX	CAUSAS	Total		Sexo		10-14 a		15-19 a		20-44 a		45-49a		50-64		65a+	
			Egr	Est	MAS	FEM	Egr	Est	Egr	Est	Egr	Est	Egr	Est	Egr	Est	Egr	Est
1	D259	LEIOMIOMA DEL UTERO, SIN OTRA ESPECIFICACION	8	59	-	8	-	-	-	-	6	45	1	10	1	4	-	-
2	N814	PROLAPSO UTEROVAGINAL, SIN OTRA ESPECIFICACION	4	33	-	4	-	-	-	-	-	-	-	2	18	2	15	
3	N758	OTRAS ENFERMEDADES DE LA GLANDULA DE BARTHOLIN	4	21	-	4	-	-	1	15	3	6	-	-	-	-	-	
4	N832	OTROS QUISTES OVARICOS Y LOS NO ESPECIFICADOS	3	15	-	3	1	1	-	-	1	8	-	-	-	-	1	6
5	N850	HIPERPLASIA DE GLANDULA DEL ENDOMETRIO	3	6	-	3	-	-	-	-	3	6	-	-	-	-	-	
6	O860	INFECCION DE HERIDA QUIRURGICA OBSTETRICA	3	23	-	3	-	-	-	-	3	23	-	-	-	-	-	
7	N61X	TRASTORNOS INFLAMATORIOS DE LA MAMA	2	19	-	2	-	-	-	-	2	19	-	-	-	-	-	
8	D250	LEIOMIOMA SUBMUCOSO DEL UTERO	2	10	-	2	-	-	-	-	1	8	1	2	-	-	-	
9	O902	HEMATOMA DE HERIDA QUIRURGICA OBSTETRICA	2	11	-	2	-	-	-	-	2	11	-	-	-	-	-	
10	C539	TUMOR MALIGNO DEL CUELLO DEL UTERO, SIN OTRA ESPECIFICACION	1	2	-	1	-	-	-	-	-	-	1	2	-	-	-	
SUB TOTAL			32	199	-	32	1	1	1	15	21	126	3	14	3	22	3	21
LAS DEMAS CAUSAS			11	73	-	11	-	-	1	4	6	42	1	9	2	13	1	5
TOTAL GENERAL			43	272	0	43	1	1	2	19	27	168	4	23	5	35	4	26

1.6. LAS PRIMERAS CAUSAS DE MORBILIDAD DE EGRESOS DE UCI-NEONATOLOGIA

N°	CIEX	CAUSAS	Total		Sexo		29d	
			Egr	Est	MAS	FEM	Egr	Est
1	P369	SEPSIS BACTERIANA DEL RECIEN NACIDO, NO ESPECIFICADA	2	30	1	1	2	30
2	Q249	MALFORMACION CONGENITA DEL CORAZON, NO ESPECIFICADA	1	1	1	-	1	1
3	P912	LEUCOMALACIA CEREBRAL NEONATAL	1	23	1	-	1	23
4	P220	SINDROME DE DIFICULTAD RESPIRATORIA DEL RECIEN NACIDO	1	1	-	1	1	1
5	P073	OTROS RECIEN NACIDOS PRETERMINO	1	16	1	-	1	16
TOTAL GENERAL			6	71	4	2	6	71

1.7. LAS PRIMERAS CAUSAS DE MORBILIDAD DE EGRESOS DE ONCOLOGIA

N°	CIEX	CAUSAS	Total		Sexo		20-44 a		45-49a		50-64		65a+	
			Egr	Est	MAS	FEM	Egr	Est	Egr	Est	Egr	Est	Egr	Est
1	N872	DISPLASIA CERVICAL SEVERA, NO CLASIFICADA EN OTRA PARTE	3	14	-	3	1	6	1	3	1	5	-	-
2	C839	LINFOMA NO HODGKIN DIFUSO, SIN OTRA ESPECIFICACION	1	3	1	-	-	-	-	-	-	-	1	3
3	C539	TUMOR MALIGNO DEL CUELLO DEL UTERO, SIN OTRA ESPECIFICACION	1	5	-	1	-	-	-	-	-	-	1	5
4	C509	TUMOR MALIGNO DE LA MAMA, PARTE NO ESPECIFICADA	1	5	-	1	-	-	-	-	1	5	-	-
5	C492	TUMOR MALIGNO DEL TEJIDO CONJUNTIVO Y TEJIDO BLANDO DEL MIEMBRO INFERIOR, INCLUIDA LA CADERA	1	4	-	1	1	4	-	-	-	-	-	-
6	C443	TUMOR MALIGNO DE LA PIEL DE OTRAS PARTES Y DE LAS NO ESPECIFICADAS DE LA CARA	1	9	-	1	-	-	-	-	-	-	1	9
7	C439	MELANOMA MALIGNO DE PIEL, SITIO NO ESPECIFICADO	1	16	1	-	-	-	-	-	1	16	-	-
8	C259	TUMOR MALIGNO DEL PANCREAS, PARTE NO ESPECIFICADA	1	10	-	1	-	-	1	10	-	-	-	-
9	C23X	TUMOR MALIGNO DE LA VESICULA BILIAR	1	2	-	1	-	-	-	-	-	-	1	2
10	C189	TUMOR MALIGNO DEL COLON, PARTE NO ESPECIFICADA	1	6	-	1	-	-	-	-	-	-	1	6
SUB TOTAL			12	74	2	10	2	10	2	13	3	26	5	25
LAS DEMAS CAUSAS			5	20	0	0	2	9	1	3	1	4	0	0
TOTAL GENERAL			17	94	5	12	4	19	3	16	4	30	6	29

1.8. LAS PRIMERAS CAUSAS DE MORBILIDAD DE EGRESOS DE PEDIATRIA

N°	CIEX	CAUSAS	Total		Sexo		1-11m		1-4 a		5-9a		10-14 a	
			Egr	Est	MAS	FEM	Egr	Est	Egr	Est	Egr	Est	Egr	Est
1	K359	APENDICITIS AGUDA, NO ESPECIFICADA		49	3	3	1	11	-	-	2	15	3	23
2	K358	OTRAS APENDICITIS AGUDA Y LAS NO ESPECIFICADAS	5	33	3	2	-	-	1	9	2	9	2	15
3	N390	INFECCION DE VIAS URINARIAS, SITIO NO ESPECIFICADO	5	47	1	4	1	5	3	31	1	11	-	-
4	J219	BRONQUIOLITIS AGUDA, NO ESPECIFICADA	3	73	2	1	2	15	-	-	-	-	-	-
5	E43X	DESNUTRICION PROTEICOALORICA SEVERA, NO ESPECIFICADA	3	35	3	-	1	17	2	18	-	-	-	-
6	J960	INSUFICIENCIA RESPIRATORIA AGUDA	2	16	1	1	1	8	-	-	1	8	-	-
7	K566	OTRAS OBSTRUCCIONES INTESTINALES Y LAS NO ESPECIFICADAS	2	64	2	-	-	-	1	8	1	56	-	-
8	S527	FRACTURAS MULTIPLES DEL ANTEBRAZO	2	11	-	2	-	-	-	-	1	5	1	6
9	T630	VENENO DE SERPIENTE	2	11	1	1	-	-	-	-	1	6	1	5
10	A398	OTRAS INFECCIONES MENINGOCOCICAS:	1	14	-	1	-	-	-	-	-	-	1	14
SUB TOTAL			31	353	16	15	6	56	7	66	9	110	8	63
LAS DEMAS CAUSAS			38	388	26	12	4	38	13	141	11	109	9	98
TOTAL GENERAL			69	741	42	27	10	94	20	207	20	219	17	161

1.9. LAS PRIMERAS CAUSAS DE MORBILIDAD DE EGRESOS DE UCI-PEDIATRIA

N°	CIEIX	CAUSAS	Total		Sexo		1-11m		1-4 a		5-9a		10-14 a	
			Egre	Est	MAS	FEM	Egr	Est	Egr	Est	Egr	Est	Egr	Est
1	R572	CHOQUE SEPTICO	1	2	1	-	1	2	-	-	-	-	-	-
2	K750	ABSCESO DEL HIGADO	1	30	1	-	-	-	1	30	-	-	-	-
3	J969	INSUFICIENCIA RESPIRATORIA, NO ESPECIFICADA	1	54	1	-	-	-	-	-	1	54	-	-
4	A86X	ENCEFALITIS VIRAL, NO ESPECIFICADA	1	2	-	1	-	-	-	-	-	-	1	2
5	A419	SEPTICEMIA, NO ESPECIFICADA	1	8	-	1	-	-	1	8	-	-	-	-
TOTAL GENERAL			5	96	3	2	1	2	2	38	1	54	1	2

1.10. LAS PRIMERAS CAUSAS DE MORBILIDAD DE EGRESOS DE OBSTETRICIA

N°	CIEIX	CAUSAS	Total		Sexo		10-14 a		15-19 a		20-44 a		45-49a	
			Egr	Est	MAS	FEM	Egr	Est	Egr	Est	Egr	Est	Egr	Est
1	O034	ABORTO ESPONTANEO, INCOMPLETO, SIN COMPLICACION	28	38	-	28	-	-	2	2	26	36	-	-
2	O342	ATENCION MATERNA POR CICATRIZ UTERINA DEBIDA A CIRUGIA PREVIA	27	83	-	27	-	-	1	2	26	81	-	-
3	O141	PREECLAMPSIA SEVERA	15	55	-	15	-	-	3	12	12	43	-	-
4	O331	ATENCION MATERNA POR DESPROPORCION DEBIDA A ESTRECHEZ GENERAL DE LA PELVIS	13	46	-	13	1	3	4	15	8	28	-	-
5	O990	ANEMIA QUE COMPLICA EL EMBARAZO, EL PARTO Y EL PUERPERIO	13	43	-	13	-	-	4	14	9	29	-	-
6	O629	ANOMALIA DINAMICA DEL TRABAJO DE PARTO, NO ESPECIFICADA	8	33	-	8	-	-	2	10	6	23	-	-
7	O429	RUPTURA PREMATURA DE LAS MEMBRANAS, SIN OTRA ESPECIFICACION	7	24	-	7	-	-	4	10	3	14	-	-
8	O40X	POLIHIDRAMNIOS	6	16	-	6	-	-	1	2	5	14	-	-
9	O020	DETENCION DEL DESARROLLO DEL HUEVO Y MOLA NO HIDATIFORME	5	8	-	5	-	-	-	-	4	6	1	2
10	O300	EMBARAZO DOBLE	5	20	-	5	-	-	-	-	5	20	-	-
SUB TOTAL			127	366	-	127	-	3	21	67	104	294	1	2
LAS DEMAS CAUSAS			175	394	-	175	-	0	51	110	124	284	0	0
TOTAL GENERAL			302	760	0	302	1	3	72	177	228	578	1	2

1.11. LAS PRIMERAS CAUSAS DE MORBILIDAD DE EGRESOS DE CIRUGIA

N°	CIEIX	CAUSAS	Total		Sexo		15-19 a		20-44 a		45-49a		50-64		65a+	
			Egr	Est	MAS	FEM	Egr	Est	Egr	Est	Egr	Est	Egr	Est		
1	K811	COLECISTITIS CRONICA	27	100	5	22	-	-	19	71	1	2	2	8	5	19
2	K359	APENDICITIS AGUDA, NO ESPECIFICADA	20	50	9	11	4	8	13	32	-	-	3	10	-	-
3	K409	HERNIA INGUINAL UNILATERAL O NO ESPECIFICADA, SIN OBSTRUCCION NI GANGRENA	12	42	12	-	-	-	3	14	1	2	2	11	6	15
4	K358	OTRAS APENDICITIS AGUDA Y LAS NO ESPECIFICADAS	4	10	2	2	1	5	1	1	-	-	2	4	-	-
5	S423	FRACTURA DE LA DIAFISIS DEL HUMERO	4	34	2	2	-	-	2	13	-	-	1	7	1	14
6	K802	CALCULO DE LA VESICULA BILIAR SIN COLECISTITIS	3	12	3	-	-	-	2	8	-	-	1	4	-	-
7	K801	CALCULO DE LA VESICULA BILIAR CON OTRA COLECISTITIS	2	8	1	1	-	-	2	8	-	-	-	-	-	-
8	M952	OTRAS DEFORMIDADES ADQUIRIDAS DE LA CABEZA	2	14	1	1	-	-	2	14	-	-	-	-	-	-
9	N40X	HIPERPLASIA DE LA PROSTATA	2	12	2	-	-	-	-	-	-	-	-	-	2	12
10	S527	FRACTURAS MULTIPLES DEL ANTEBRAZO	2	45	2	-	-	-	2	45	-	-	-	-	-	-
SUB TOTAL			78	327	39	39	5	13	46	206	2	4	11	44	14	60
LAS DEMAS CAUSAS			54	652	38	16	6	38	22	305	4	60	12	176	10	73
TOTAL GENERAL			132	979	77	55	11	51	68	511	6	64	23	220	24	133

1.12. LAS PRIMERAS CAUSAS DE MORBILIDAD DE EGRESOS DE UNIDAD DE QUEMADOS

N°	CIE X	CAUSAS	Total		Sexo		1-4 a		5-9a		10-14 a		15-19 a		20-44 a		65a+	
			Egr	Est	MAS	FEM	Egr	Est	Egr	Est	Egr	Est	Egr	Est	Egr	Est	Egr	Est
1	T300	QUEMADURA DE REGION DEL CUERPO Y GRADO NO ESPECIFICADOS	2	16	1	1	2	16	-	-	-	-	-	-	-	-	-	-
2	T302	QUEMADURA DE SEGUNDO GRADO, REGION DEL CUERPO NO ESPECIFICADA	1	7	1	-	-	-	1	7	-	-	-	-	-	-	-	-
3	T290	QUEMADURAS DE MULTIPLES REGIONES, GRADO NO ESPECIFICADO	1	55	-	1	-	-	-	-	-	-	1	55	-	-	-	-
4	T142	FRACTURA DE REGION NO ESPECIFICADA DEL CUERPO	1	34	1	-	-	-	-	-	1	34	-	-	-	-	-	-
5	S682	AMPUTACION TRAUMATICA DE DOS O MAS DEDOS SOLAMENTE (COMPLETA) (PARCIAL)	1	16	1	-	-	-	-	-	1	16	-	-	-	-	-	-
6	Q831	MAMA SUPERNUMERARIA	1	6	-	1	-	-	-	-	-	-	-	-	1	6	-	-
7	Q699	POLIDACTILIA, NO ESPECIFICADA	1	3	1	-	1	3	-	-	-	-	-	-	-	-	-	-
8	L97X	ULCERA DE MIEMBRO INFERIOR, NO CLASIFICADA EN OTRA PARTE	1	35	-	1	-	-	-	-	-	-	1	35	-	-	-	-
9	L020	ABSCESO CUTANEO, FURUNCULO Y CARBUNCO DE LA CARA	1	4	-	1	1	4	-	-	-	-	-	-	-	-	-	-
10	D045	CARCINOMA IN SITU DE LA PIEL DEL TRONCO	1	6	-	1	1	6	-	-	-	-	-	-	-	-	-	-
SUB TOTAL			11	182	5	6	5	29	1	7	2	50	2	90	1	6	0	0
LAS DEMAS CAUSAS			2	10	0	2	0	0	1	6	0	0	0	0	0	0	1	4
TOTAL GENERAL			13	192	5	8	5	29	2	13	2	50	2	90	1	6	1	4

1.13. LAS PRIMERAS CAUSAS DE MORBILIDAD DE EGRESOS DE UCI-CIRUGIA

N°	CIE X	CAUSAS	Total		Sexo		20-44 a		45-49a		50-64	
			Egr	Est	MAS	FEM	Egr	Est	Egr	Est	Egr	Est
1	S061	EDEMA CEREBRAL TRAUMATICO	1	56	1	-	1	56	-	-	-	-
2	S021	FRACTURA DE LA BASE DEL CRANEO	1	2	1	-	1	2	-	-	-	-
3	L089	INFECCION LOCAL DE LA PIEL Y DEL TEJIDO SUBCUTANEO, NO ESPECIFICADA	1	4	-	1	-	-	1	4	-	-
4	I619	HEMORRAGIA INTRAENCEFALICA, NO ESPECIFICADA	1	9	1	-	1	9	-	-	-	-
5	C716	TUMOR MALIGNO DEL CEREBELO	1	11	-	1	1	11	-	-	-	-
6	C412	TUMOR MALIGNO DE LA COLUMNA VERTEBRAL	1	11	1	-	-	-	-	-	1	11
TOTAL GENERAL			6	93	4	2	4	78	1	4	1	11



HOSPITALIZACION MORTALIDAD

1. LAS PRIMERAS CAUSAS DE MORTALIDAD

Nº	CIEX	CAUSAS	0-28 d	29d-11m	1-4a	5-9a	15-19a	20-49a	50-64a	65 A +	TOTAL
1	J969	INSUFICIENCIA RESPIRATORIA, NO ESPECIFICADA	-	-	-	1	-	-	1	1	3
2	P369	SEPSIS BACTERIANA DEL RECIEN NACIDO, NO ESPECIFICADA	2	-	-	-	-	-	-	-	2
3	C950	LEUCEMIA AGUDA, CELULAS DE TIPO NO ESPECIFICADO	-	-	-	-	-	-	2	-	2
4	N189	INSUFICIENCIA RENAL CRONICA, NO ESPECIFICADA	-	-	-	-	-	-	-	2	2
5	P073	OTROS RECIEN NACIDOS PRETERMINO	1	-	-	-	-	-	-	-	1
6	P220	SINDROME DE DIFICULTAD RESPIRATORIA DEL RECIEN NACIDO	1	-	-	-	-	-	-	-	1
7	E141	DIABETES MELLITUS, NO ESPECIFICADA, CON CETOACIDOSIS	-	-	-	-	-	1	-	-	1
8	I509	INSUFICIENCIA CARDIACA, NO ESPECIFICADA	-	-	-	-	-	-	-	1	1
9	J81X	EDEMA PULMONAR	-	-	-	-	-	1	-	-	1
10	J960	INSUFICIENCIA RESPIRATORIA AGUDA	-	-	-	-	-	1	-	-	1
SUB TOTAL			4	0	0	1	0	3	3	4	15
LAS DEMAS CAUSAS			2	1	2	0	1	3	4	3	16
TOTAL GENERAL			6	1	2	1	1	6	7	7	31

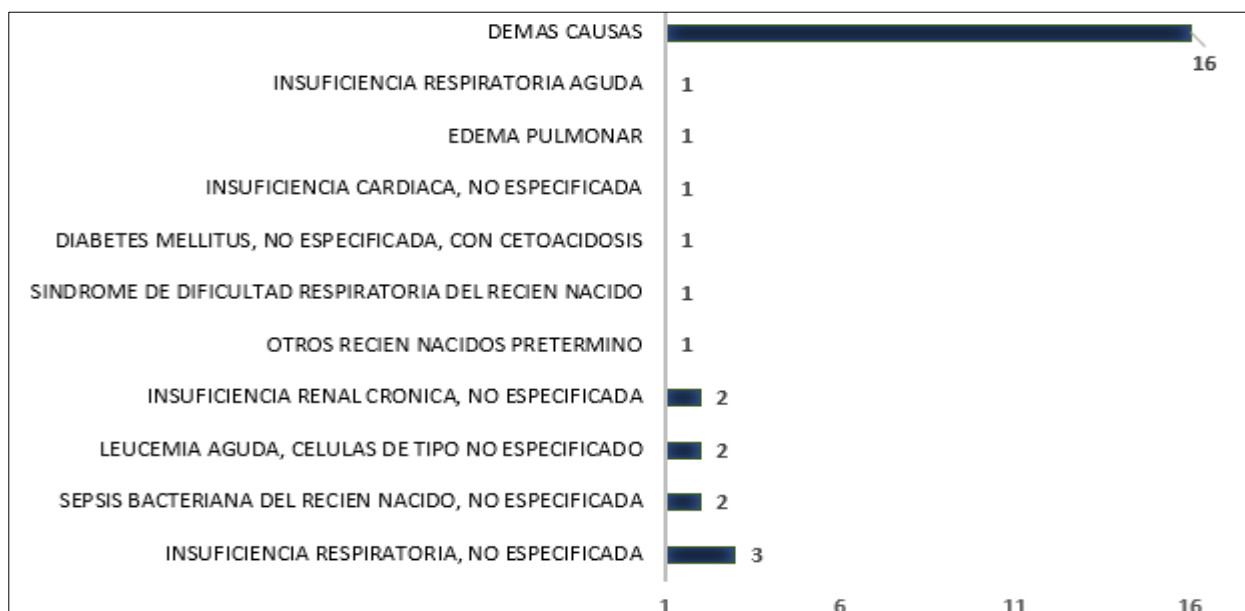

Graf. Mortalidad del mes de setiembre.

2. LAS PRIMERAS CAUSAS DE MORTALIDAD DE EGRESOS POR SERVICIO

INFECTOLOGIA

Nº	CIEX	CAUSAS	50-64 a	TOTAL
1	A418	OTRAS SEPTICEMIAS ESPECIFICADAS	1	1
2	B24X	ENFERMEDAD POR VIRUS DE LA INMUNODEFICIENCIA HUMANA [VIH], SIN OTRA ESPECIFICACION	1	1
TOTAL GENERAL			2	2

UCI-NEONATOLOGIA

Nº	CIEX	CAUSAS	0-28 d	TOTAL
1	P369	SEPSIS BACTERIANA DEL RECIEN NACIDO, NO ESPECIFICADA	2	2
2	P912	LEUCOMALACIA CEREBRAL NEONATAL	1	1
3	Q249	MALFORMACION CONGENITA DEL CORAZON, NO ESPECIFICADA	1	1
4	P073	OTROS RECIEN NACIDOS PRETERMINO	1	1
5	P220	SINDROME DE DIFICULTAD RESPIRATORIA DEL RECIEN NACIDO	1	1
TOTAL GENERAL			6	6

MEDICINA

Nº	CIEX	CAUSAS	15-19 a	20-49 a	50-64 a	65 A +	TOTAL
1	J969	INSUFICIENCIA RESPIRATORIA, NO ESPECIFICADA	-	-	1	1	2
2	C950	LEUCEMIA AGUDA, CELULAS DE TIPO NO ESPECIFICADO	-	-	2	-	2
3	N189	INSUFICIENCIA RENAL CRONICA, NO ESPECIFICADA	-	-	-	2	2
4	Q239	MALFORMACION CONGENITA DE LAS VALVULAS AORTICA Y MITRAL, NO ESPECIFICADA	1	-	-	-	1
5	I509	INSUFICIENCIA CARDIACA, NO ESPECIFICADA	-	-	-	1	1
6	J81X	EDEMA PULMONAR	-	1	-	-	1
7	K704	INSUFICIENCIA HEPATICA ALCOHOLICA	-	1	-	-	1
8	K746	OTRAS CIRROSIS DEL HIGADO Y LAS NO ESPECIFICADAS	-	-	-	1	1
9	L892	ULCERA DE DECUBITO, ETAPA III	-	-	-	1	1
10	C169	TUMOR MALIGNO DEL ESTOMAGO, PARTE NO ESPECIFICADA	-	-	-	1	1
TOTAL GENERAL			1	2	3	7	13

ONCOLOGIA

Nº	CIEX	CAUSAS	20-49 a	TOTAL
1	C259	TUMOR MALIGNO DEL PANCREAS, PARTE NO ESPECIFICADA	1	1
TOTAL GENERAL			1	1

UCI MEDICINA

Nº	CIEX	CAUSAS	20-49 a	50-64 a	65 A +	TOTAL
1	B019	VARICELA SIN COMPLICACIONES	-	1	-	1
2	E141	DIABETES MELLITUS, NO ESPECIFICADA, CON CETOACIDOSIS	1	-	-	1
3	J960	INSUFICIENCIA RESPIRATORIA AGUDA	1	-	-	1
4	K922	HEMORRAGIA GASTROINTESTINAL, NO ESPECIFICADA	-	1	-	1
5	L930	LUPUS ERITEMATOSO DISCOIDE	1	-	-	1
TOTAL GENERAL			3	2	0	5

UCI-PEDIATRIA

Nº	CIEX	CAUSAS	29 d-11 m	1-4 a	5-9 a	TOTAL
1	A419	SEPTICEMIA, NO ESPECIFICADA	-	1	-	1
2	J969	INSUFICIENCIA RESPIRATORIA, NO ESPECIFICADA	-	-	1	1
3	K750	ABSCESO DEL HIGADO	-	1	-	1
4	R572	CHOQUE SEPTICO	1	-	-	1
TOTAL GENERAL			1	2	1	4



INDICADORES

1. INDICADORES HOSPITALARIOS SERVICIOS- HRL

INDICADORES	TOTALES	SERVICIOS							
		MEDICINA	CIRUGIA	PEDIATRIA	GINECOLOGIA	OBSTETRICIA	INFECTOLOGIA	SALUD MENTAL	ONCOLOGIA
Nº CAMA	177	29	28	29	15	37	25	10	4
CAMAS OCUPADAS	3,963	709	691	597	264	771	597	242	92
ESTANCIAS	4,800	1,292	979	741	272	760	567	95	94
DIAS CAMA DISPONIBLE	5,310	870	840	870	450	1,110	750	300	120
EGRESOS	733	120	132	69	43	302	44	6	17
PROMEDIO DE PERMANENCIA	6.5	10.8	7.4	10.7	6.3	2.5	12.9	15.8	5.5
PORCENTAJE DE OCUPACION	74.6	81.5	82.3	68.6	58.7	69.5	79.6	80.7	76.7
RENDIMIENTO	4.1	4.1	4.7	2.4	2.9	8.2	1.8	0.6	4.3
INTERVALO DE SUSTITUCION	1.84	1.34	1.13	3.96	4.33	1.12	3.48	9.67	1.65

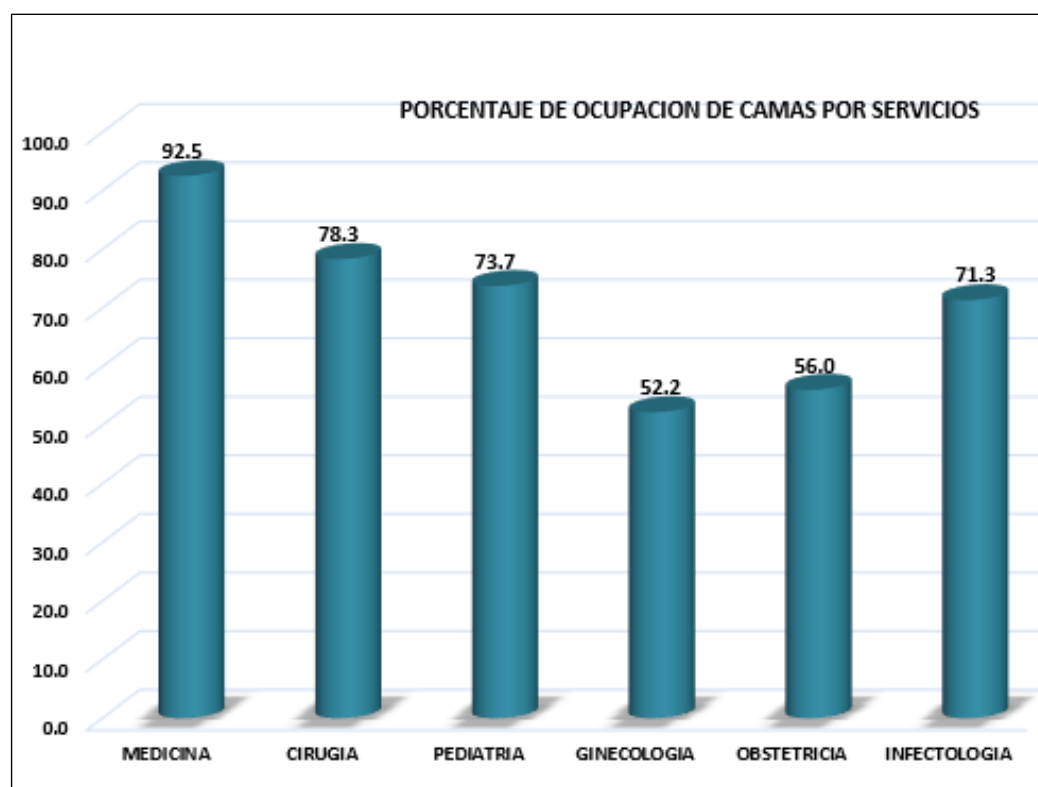

Graf. porcentaje en ocupación de camas según servicios.

2. INDICADORES HOSPITALARIOS UCIS- HRL

INDICADORES	TOTALES	SERVICIOS CRÍTICOS				
		UCI-MEDICINA	UCI-CIRUGIA	UCI-PEDIATRIA	UCI-NEONATOLOGIA	UNID-QUEMA
Nº CAMA	30	7	6	4	6	7
CAMAS OCUPADAS	566	76	80	105	163	142
ESTANCIAS	510	58	93	96	71	192
DIAS CAMA DISPONIBLE	900	210	180	120	180	210
EGRESOS	35	5	6	5	6	13
PROMEDIO DE PERMANENCIA	14.6	11.6	15.5	19.2	11.8	14.8
PORCENTAJE DE OCUPACION	62.9	36.2	44.4	87.5	90.6	67.6
RENDIMIENTO	1.2	0.7	1.0	1.3	1.0	1.9
INTERVALO DE SUSTITUCION	9.5	26.8	16.7	3.0	2.8	5.2

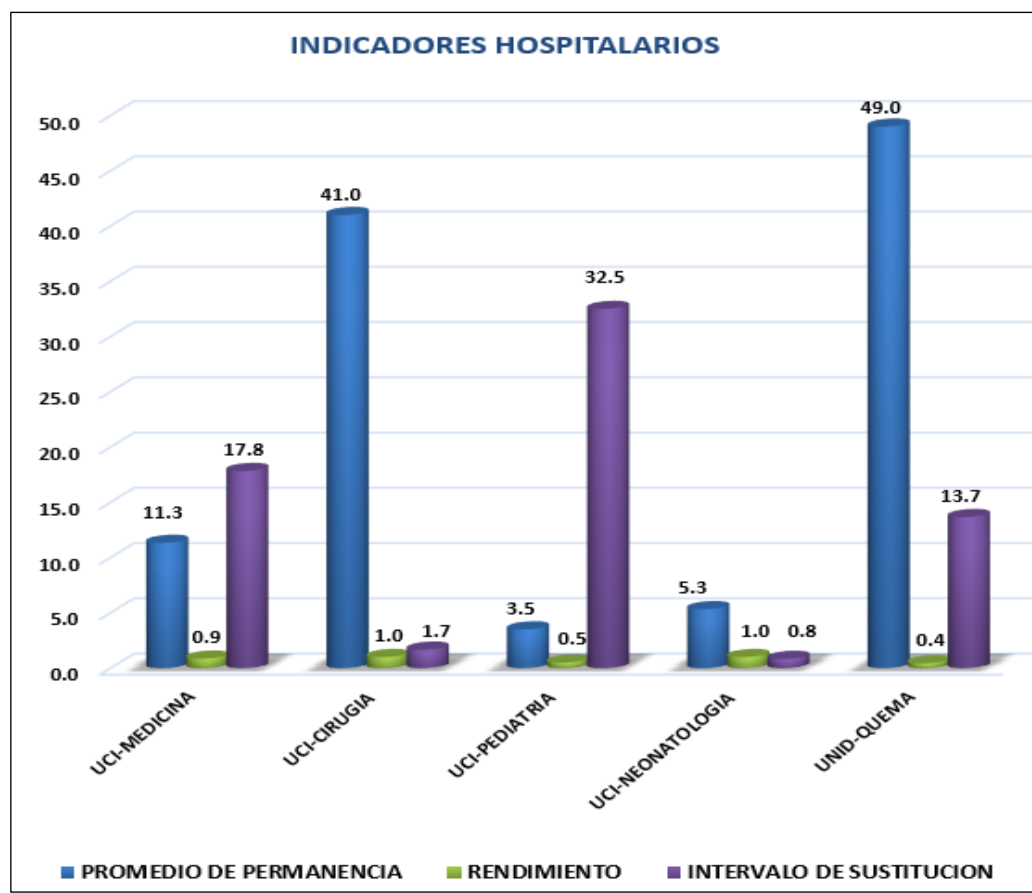

3. INDICADORES HOSPITALARIOS

INDICADORES	TOTALES	SERVICIOS
		UTIN
Nº CAMA	10	10
CAMAS OCUPADAS	472	472
ESTANCIAS	338	338
DIAS CAMA DISPONIBLE	300	300
EGRESOS	33	33
PROMEDIO DE PERMANENCIA	10.24	10.24
PORCENTAJE DE OCUPACION	157.33	157.33
RENDIMIENTO	3.30	3.30
INTERVALO DE SUSTITUCION	-5.21	-5.21

4. SERVICIOS INTERMEDIOS

Establecimiento de Salud informante:

HOSPITAL REGIONAL DE LORETO

Mes: SETIEMBRE

Código Renaes:

3

Año: 2024

Laboratorio y Anatomía Patológica	TOTAL		
	Hospita liz	Emergenc	C. Externa
TOTAL DE EXAMENES LABORATORIO	11,828	13724	10914
TOTAL EXAMENES BIOQUÍMICOS	6813	8021	6558
Colesterol	150	10	276
Glucosa	635	1012	931
Creatinina	302	700	605
Bilirrubina			
Transaminasas			
Fosfata Alcalina	316	215	246
Triglicéridos	152	10	178
Otros	5,258	6074	4322
TOTAL EXAMENES HEMATOLÓGICOS	3,767	4524	2402
Hemoglobina y/o Hematocrito	48	7	37
Hemograma	1,299	1,932	1,084
Grupo Sanguíneo	516	774	312
Tiempo Sangría / T. Coagulación y/o Plaquetas	327	676	318
VSG			
Otros	1577	1135	651
TOTAL EXAMENES BACTERIOLÓGICOS	455	143	162
Urocultivo	90	22	91
Otros Cultivos	236	89	35
Zeihl Nielsen (BK)			
GRAM (Secrec.Vaginal y Otros)	48	12	12
Otros	81	20	24
TOTAL EXAMENES INMUNO SEROLÓGICOS	733	911	1504
Aglutinaciones Serológicas			
Test de embarazo			
V D R L			
RPR	99	227	202
Elisa			
Prueba Rápida para VIH	87	278	189
Otros	547	406	1113
TOTAL EXAMENES PARASITOLÓGICOS	60	125	288
Parasitológicos de Heces	43		86
Gota Gruesa			
Otros Parasitológicos	17	125	202

Fuente: Servicio de Laboratorio

Laboratorio y Anatomía Patológica	TOTAL		
	Hospita liz	Emergenc	C. Externa
TOTAL EXAMENES CITOLÓGICOS (PAP)	0	0	19
TOTAL EXAMENES HISTOPATOLÓGICOS (Biopsia)	5	0	69
TOTAL AUTOPSIA MÉDICO LEGAL	0	0	0
TOTAL AUTOPSIA CLÍNICA	0	0	0
TOTAL EXÁMEN COMPLETO DE ORINA	87	624	525

Laboratorio y Anatomía Patológica	TOTAL		
	Hospita liz	Emergenc	C. Externa
TOTAL DE EXAMENES IMÁGENES	536	1441	1820
Exámenes Fotoradiográficos			
Exámenes Radiográficos	301	584	491
Exámenes Ecográficos	15	166	642
Exámenes Tomográficos	220	691	627
Placas Dentales			
Otros- Mamografías			60

Fuente: Servicio de Dx. Imágenes

Laboratorio y Anatomía Patológica	TOTAL		
	Hospita liz	Emergenc	C. Externa
TOTAL DE RACIONES	37525	2752	0
Para Pacientes	13675	1221	
Para Personal (comensales)	23850	1531	

Fuente: Servicio de Nutrición

Laboratorio y Anatomía Patológica	Kg.
	TOTAL DE KG. ROPA LAVADA
Hospitalización	9628.00
Emergencia	498.00
Consulta Externa	848.00

Fuente: Servicio de Lavandería

Laboratorio y Anatomía Patológica	TOTAL		
	Hospita liz	Emergenc	C. Externa
Farmacia: Total de Recetas Despachadas	8276	8868	3534
Ambulancia: Traslados Efectuados	0	0	0

La información fuente de este reporte corresponde a los servicios intermedios del establecimiento de Salud, NO ES HIS, no forzar el ingreso de datos en el HIS.



Urgencias 24 Hrs

ATENCION EN EMERGENCIA

1. ATENCIONES EN EMERGENCIA – SETIEMBRE 2024

MES	FRECUENCIA	PORCENTAJE
SETIEMBRE	4200	100%

2. ATENCIONES POR SERVICIO EN EMERGENCIA.

ATENCIONES POR SERVICIO						
MES	MEDICINA	PEDIATRIA	GINECO OBSTETRICIA	ODONTOLOGIA	CIRUGIA	TOTAL
SETIEMBRE	2349	1008	380	-	463	4200

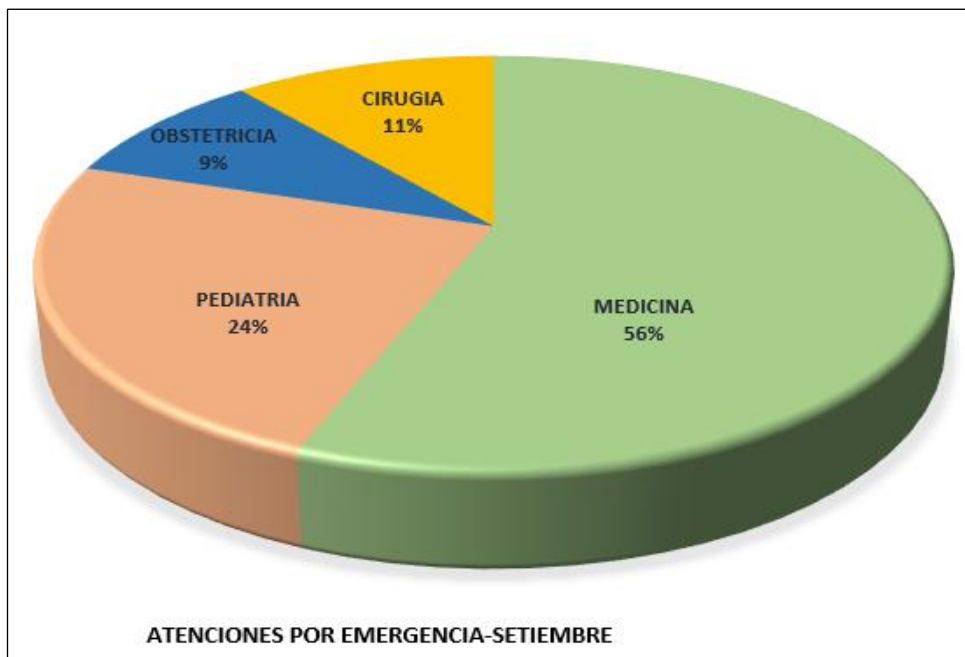

Graf. Atenciones en emergencia tiene una gran demanda en Medicina.

3. CONDICION DE INGRESOS POR SERVICIO EN EMERGENCIA

CONDICION DE INGRESO POR SERVICIO						
CONDICION DE INGRESO	MEDICINA	PEDIATRIA	GINECO OBSTETRICIA	ODONTOLOGIA	CIRUGIA	TOTAL
ESTABLES	2317	428	380	0	430	3,555
INESTABLE	32	580	0	0	33	645
TOTAL	2349	1008	380	0	463	4,200

4. DESTINO DE LOS PACIENTES ATENDIDOS EN EMERGENCIA

DESTINO	SERVICIO					
	MEDICINA	PEDIATRIA	GINECO OBSTETRICIA	ODONTOLOGIA	CIRUGIA	TOTAL
SU CASA	2106	906	233	-	397	3,642
OBSERVACION	87	52	2	-	13	154
HOSPITALIZACION	130	43	145	-	52	370
FUGADO	-	1	-	-	-	1
REFERENCIA	-	-	-	-	-	-
TRANSFERENCIA	-	-	-	-	-	-
MORGUE	26	6	-	-	1	33
IGNORADO	-	-	-	-	-	-
TOTAL	2349	1008	380	-	463	4,200

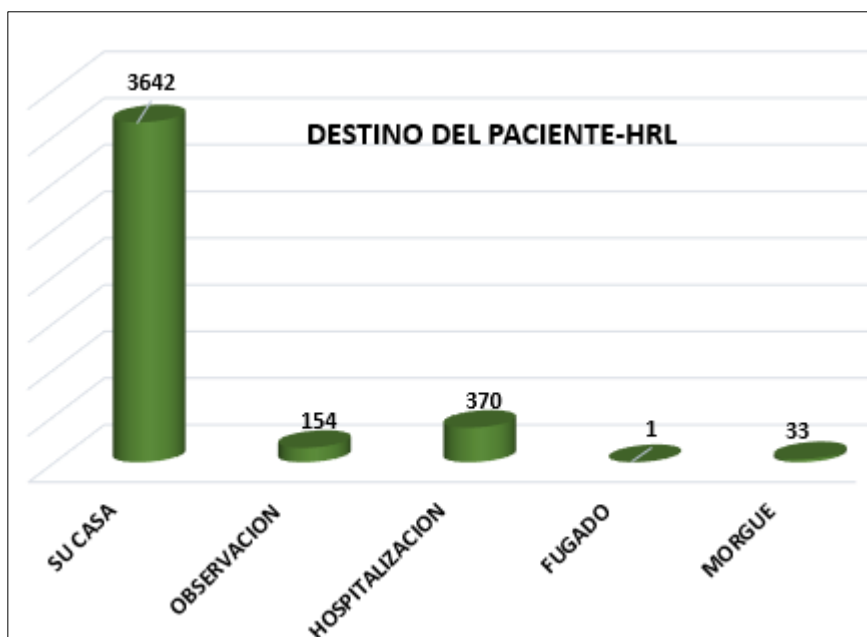

Graf. el destino más recurrente de los pacientes fue derivado a su casa.

5. MORBILIDAD EN EMERGENCIA POR GRUPO ETARIO

Nº	CIE-X	CAUSAS	0-28d	29d-11m	1-4a	5-9a	10-14a	15-19a	20-49a	50-64a	65A+	TOTAL
1	R104	OTROS DOLORS ABDOMINALES Y LOS NO ESPECIFICADOS		1	6	19	25	47	263	60	42	463
2	R509	FIEBRE, NO ESPECIFICADA	3	47	108	56	40	47	86	21	27	435
3	R101	DOLOR ABDOMINAL LOCALIZADO EN PARTE SUPERIOR		1	8	7	14	25	198	38	23	314
4	Z359	SUPERVISION DE EMBARAZO DE ALTO RIESGO, SIN OTRA ESPECIFICACION					3	66	215			284
5	A09X	DIARREA Y GASTROENTERITIS DE PRESUNTO ORIGEN INFECCIOSO	1	10	54	14	2	4	41	11	9	146
6	R11X	NAUSEA Y VOMITO		8	39	19	9	2	21	3	4	105
7	R51X	CEFALEA			2	2	4	12	40	20	10	90
8	R520	DOLOR AGUDO		1	8	10	6	9	33	9	4	80
9	R100	ABDOMEN AGUDO			2	3	6	6	39	11	9	76
10	J40X	BRONQUITIS, NO ESPECIFICADA COMO AGUDA O CRONICA	1	18	32	7	1	1	4	5	6	75
SUB TOTAL			5	86	259	137	110	219	940	178	134	2068
LAS DEMAS CAUSAS			12	80	214	125	127	181	762	338	293	2132
TOTAL GENERAL			17	166	473	262	237	400	1702	516	427	4200

6. CONDICION DE EGRESO POR SEXO Y SERVICIO

CONDICION DE EGRESO POR SEXO Y SERVICIO						
SEXO	SERVICIO					
	MEDICINA	PEDIATRIA	GINECO OBSTETRICIA	ODONTOLOGIA	CIRUGIA	TOTAL
FEMENINO	1505	464	380	0	181	2,530
MASCULINO	844	544	0	0	282	1670
TOTAL	2349	1008	380	0	463	4,200



EGRESOS HOSPITALARIOS

1. EGRESOS HOSPITALARIOS POR SERVICIOS

SERVICIOS	CANTIDAD
CIRUGIA GENERAL	132
GINECOLOGIA	43
INFECTOLOGIA	44
MEDICINA GENERAL	120
OBSTETRICIA	302
ONCOLOGIA MEDICA	17
PEDIATRIA GENERAL	69
PSIQUIATRIA	6
UCI - MEDICINA	5
UCI - PEDIATRICA	5
UCI - QUIRÚRGICA	6
UCIN	6
UNIDAD DE QUEMADOS	13
UTIN	33
Total general	801

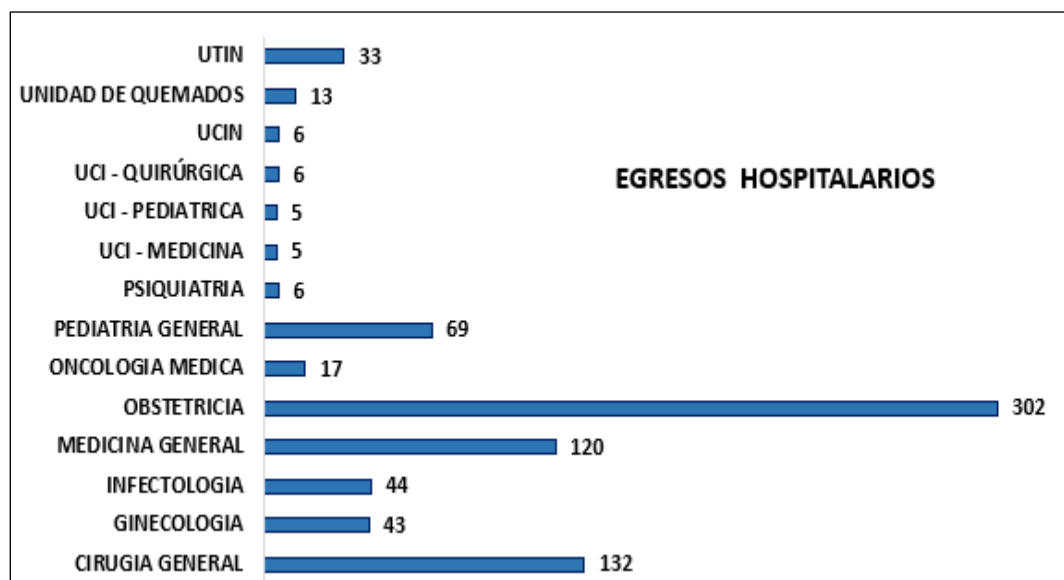

Graf. Egresos Hospitalarios según los servicios brindados por el HRL.

2. ESTANCIAS HOSPITALARIAS POR DEPARTAMENTO

SERVICIOS	CANTIDAD
CIRUGIA GENERAL	979
GINECOLOGIA	272
INFECTOLOGIA	567
MEDICINA GENERAL	1292
OBSTETRICIA	760
ONCOLOGIA MEDICA	94
PEDIATRIA GENERAL	741
PSIQUIATRIA	95
UCI - MEDICINA	58
UCI - PEDIATRICA	96
UCI - QUIRÚRGICA	93
UCIN	71
UNIDAD DE QUEMADOS	192
UTIN	338
Total general	5648

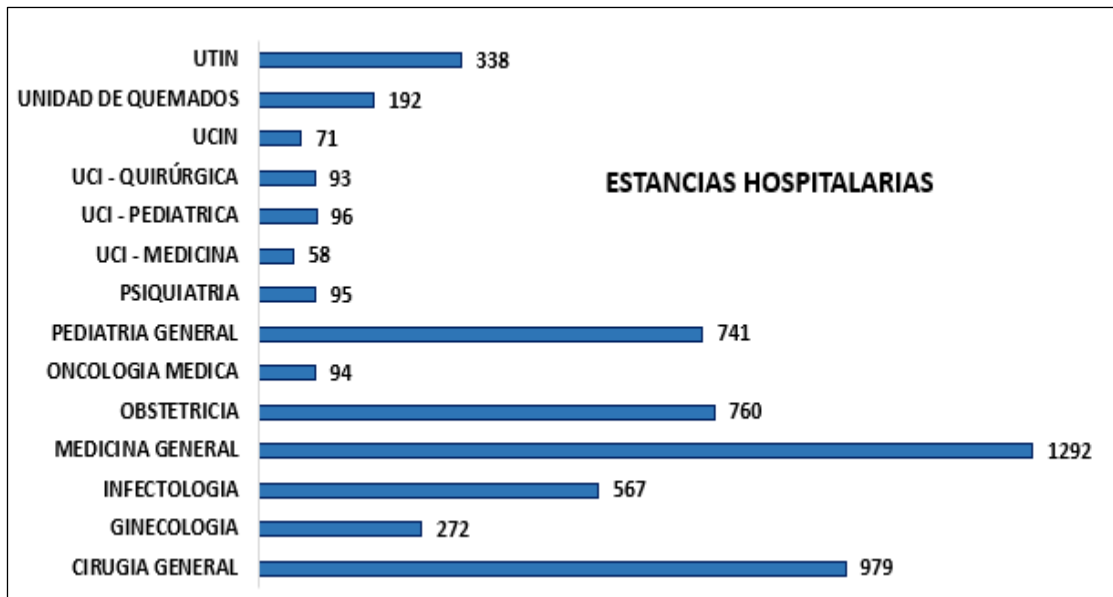

Graf. estancias Hospitalarias por servicios.

3. CONDICION DE EGRESOS HOSPITALARIOS

CONDICION DE EGRESO	TOTAL
ALTA MEDICA	769
ALTA VOLUNTARIA	1
FALLECIDO	31
TOTAL	801

4. CONDICION DE EGRESOS HOSPITALARIOS POR SEXO Y SERVICIOS

SERVICIOS	FEMENINO	MASCULINO	TOTAL
CIRUGIA GENERAL	55	77	132
GINECOLOGIA	43	-	43
INFECTOLOGIA	23	21	44
MEDICINA GENERAL	62	58	120
OBSTETRICIA	302	-	302
ONCOLOGIA MEDICA	12	5	17
PEDIATRIA GENERAL	27	42	69
PSIQUIATRIA	6	-	6
UCI - MEDICINA	1	4	5
UCI - PEDIATRICA	2	3	5
UCI - QUIRÚRGICA	2	4	6
UCIN	2	4	6
UNIDAD DE QUEMADOS	8	5	13
UTIN	11	22	33
TOTAL	556	245	801

GLOSARIO DE TÉRMINOS

Atendidos: Pacientes que acuden por primera vez al establecimiento de salud, o que habiendo realizado tras consultas anteriormente, acude por primera vez en el año.

Atenciones: Sumatoria de pacientes que acuden por reiteradas veces al mismo servicio de salud.

Codificación: Es signar números o claves a la información para facilitar el procesamiento. Generalmente se realiza sobre las respuestas de un cuestionario, para poder identificarlas con mayor eficacia al momento del procesamiento de datos.

Consulta Externa: *Acto médico en los servicios de consulta externa.*

Dato: Conocido también como información, es el valor de la variable asociada a un elemento de una población o una muestra.

Dato Cualitativo: Es aquel que representa alguna característica de los elementos de una muestra o una población que presentan atributos, actitudes o son opiniones. Son datos NO NUMÉRICOS

Dato Cuantitativo: Es aquel dato numérico que representa aspectos de una muestra o una población que es medible o que se puede contar.

Demanda de Salud: *Población que acude a los servicios de salud de un establecimiento.*

Egreso Hospitalario: Es la salida de un paciente a través del alta médica según su condición, que estuvo hospitalizado en un hospital para una intervención, investigación o tratamiento de una determinada enfermedad, para ello se considera como mínimo 24 horas (un día de estancia).

Estadística: Es la ciencia que comprende una serie de métodos y procedimientos destinados a la recopilación, tabulación, procesamientos, análisis e interpretación de datos cuantitativos y cualitativos. Un objetivo de la estadística es describir “la población del estudio” en base a información obtenida de elementos individuales. Se divide en dos ramas: Estadística descriptiva y Estadística inferencial.

Estancia Hospitalaria: *Período de permanencia del paciente en hospitalización.*

Etapa de Vida: Agrupación de pacientes por grupo de edad, que en este caso son 5, determinados por el MINSA: Niño (0 a 11 años), Adolescente (12 a 17 años), Joven (18 a 29 años). Adulto (30 a 50 años) y Adulto Mayor (60 años a más).

Estrategia Sanitaria: Son acciones nacionales preventivas y de control de ciertas enfermedades a favor de la salud.

Fuente de Datos: Medios de donde procede la información. Los datos pueden reunirse de diferentes fuentes de información ya existentes o pueden obtenerse mediante censos, encuestas y estudios experimentales para conseguir nuevos datos.

Hecho Vital: Todo hecho relacionado con el comienzo y fin de la vida del individuo, así también incluyelos cambios de estado civil en toda su vida.

HIS: Sistema de registro diario de Actividades de Salud en Consulta Externa en los establecimientos de salud del MINSA

Hospitalización: Ingreso de una persona enferma o herida en un hospital para su examen, diagnóstico, tratamiento y curación por parte del personal de salud.

Indicador: Es una medida que se usa para ayudar a describir una situación existente, o para medir cambios o tendencias de una situación determinada, en un período de tiempo.

Morbilidad: Proporción de personas que enferman en un lugar durante un período de tiempo determinado en relación con la población del lugar.

Mortalidad: Abarca las defunciones ocurridas en el establecimiento de salud, obteniéndose la mortalidad hospitalaria y de emergencia.

Pirámide de Población: Consiste en una clase especial de gráfico de barras que representa la distribución de una población por grupos de edades y por sexo, en un período de tiempo determinado.

Población o Universo: Es cualquier conjunto de unidades o elementos claramente definidos, en el espacio y el tiempo, donde los elementos pueden ser personas, hogares, escuelas, hospitales, empresas, y cualquier otro. Las poblaciones pueden ser finitas e infinitas.

Promedio: es cualquier medida de posición de tendencia central. Cuando se obtiene sumando los datos y dividiendo entre el número de ellos, se obtiene como promedio simple.

Rango: Se le conoce también como recorrido, es un número que mide la amplitud de los valores de un conjunto de datos y se calcula por diferencia entre el valor mayor y el valor menor.

Tasa: Es la relación del número de casos, frecuencias o eventos de una categoría entre el número total de observaciones, multiplicada por un múltiplo de 10, generalmente 100 o 1000.

Tasa Bruta de Mortalidad: Es un número que expresa la frecuencia de muertes en una población en un período de tiempo, por lo general un año calendario. Se calcula dividiendo el número de defunciones ocurridas en un período de tiempo determinado entre la población donde ocurren estas defunciones.

Tendencia: Refleja el comportamiento de una serie en un período de tiempo (crecimiento, decrecimiento o estancamiento). Es necesario un número suficientemente grande de observaciones para determinar una tendencia.

Teléf.: (065) 252746

Oficina de Estadística: Av. 28 de Julio S/Punchana - Iquitos, Perú.



Felipe Arriola Iglesias